



GOBIERNO DEL ESTADO DE JALISCO

TESORERIA GENERAL

RECIBO OFICIAL DEL IMPUESTO PREDIAL

CLAVE CATASTRAL

ZONA MANZANA PREDIO

ESPACIO PARA LA MAQUINA REGISTRADORA

FOLIO 11604

JUN 25 2015 17 2526 A***405.00

NOMBRE Y DOMICILIO DEL CAUSANTE

SANCHEZ ROSALES ELSA MARIA EUGENIA.

JUSTO SIERRA # 1296 GUADALAJARA, JAL.

NUMERO DE CUENTA PREDIAL

REC. T.P. CUENTA MUNICIPIO 15 R 1599 17

NUM. DE PARTIDA

14-20

UBICACION DEL PREDIO

"PALO BLANCO CAMPOSANTO Y PUEBLO VIEJO."

VALOR FISCAL	TASA	PERIODO DESDE HASTA	CON- CEP- TO	NUMERO CUENTA APLICACION	IMPUESTO	RECARGOS 4011-01	TOTAL
9,300.00		101982 4982		1011-01	372.00		
TOTALES							372.00
						RECARGOS 4011-01	33.00
						GASTOS COBRANZA 8531-01	
						TOTAL GENERAL	405.00

RECIBO PARA EL CAUSANTE

00.00
00.00
00.00

00.00
00.00
00.00

00.00
00.00
00.00

00.00
00.00
00.00

00.00
00.00
00.00

00.00
00.00
00.00

00.00
00.00
00.00

00.00
00.00
00.00

00.00
00.00
00.00

00.00
00.00
00.00

00.00

00.00
00.00
00.00

00.00
00.00
00.00

00.00
00.00
00.00

00.00
00.00
00.00

00.00
00.00
00.00

00.00
00.00
00.00

00.00

CONTRATO DE PROMESA DE VENTA DE INMUEBLE.

C. PROF. AGUSTIN FLORES BAUNISTA
PRESIDENTE DEL H. AYUNTAMIENTO CONSTITUCIONAL
DE AYUTLA, JALISCO.

24 de Julio de 1981.

La que suscribe el presente Docto. Elsa María Eugenia Sánchez Rosa les, mexicana, soltera, mayor de edad, originaria y vecina de la Cd. de Guadalaajara, Jalisco, con domicilio en la calle Justo Sierra 1926 bajo protesta legal de decir verdad, manifiesto que es celebrado el presente CONTRATO DE PROMESA DE VENTA con el H. Ayuntamiento Constitucional de Ayutla, Jal. respecto de una fracción de terreno semiurbano de superficie aproximada de 8480 m2 (Ocho mil cuatrocientos ochenta metros cuadrados) a razón de \$ 45.00 (CUARENTA Y CINCO PESOS 00/100 M. N.) metro cuadrado, que forma parte del predio denominado " PALO BLANCO, CAMPOSANTO Y PUEBLO VIEJO " con extensión superficial aproximada de 5-00-00 Has. Cinco Hectáreas, 00 Areas y 00 Centiáreas de terreno que adquirió a su vez por parte de los Sres. Francisco Verbera Contreras y Ma. del Rosario Larios de Verbera, que se encuentra inscrito en el Reg. Público de la Propiedad del Partido Judicial de Unión de Tula, Jal. bajo inscripciones 120 del libro No. 68 de la Sección primera de esa Oficina, con fecha 29 de enero de 1973; con las siguientes medidas y lindes: al Norte con 162 m. propiedad de la misma vendedora; al Sur con 153.30 m. con propiedad del H. Ayuntamiento de este lugar (Cementerio Municipal); al Oriente con 98 m. propiedad de Francisco Verbera y al Poniente con 48.50 m. con la calle Nicolás Bravo; fijándole un precio de \$ 45.00 (CUARENTA Y CINCO PESOS 00/100 M. N.) el metro cuadrado, cerrando la operación con la cantidad de \$ 381,600.00 (TRESCIENTOS OCHENTA Y UN MIL SEISCIENTOS PESOS 00/100 M. N.) concediéndose un plazo razonable para el pago mientras se realiza la autorización del H. Congreso del Estado y la escrituración definitiva, fijándose ese precio en virtud de tener conocimiento de que ese H. Ayuntamiento Constitucional que en sesión de Cabildo y con autorización del H. Congreso constituirá y ampliará en dicha fracción el Cementerio Municipal con la condición de que se libera a la vendedora del gasto total de escrituración traslado de dominio e inscripción en el Reg. Público de la propiedad.

Los celebrantes son anuentes de que el H. Ayuntamiento tome de inmediato la posesión material de dicha fracción de terreno para que realicen los estudios técnicos necesarios, ocupe el terreno descrito e inicie en él la construcción correspondiente, aceptándose de antemano que ello es de buena fe liberándolo de todo tipo de obligación frente al compromiso que adquirieren los concelebrantes, quienes quedan impuestos del alcance y consecuencias del presente contrato.

Previa lectura de lo expuesto conformes con el contenido, firman al dable, la que suscribe y el O. Presidente Municipal.

LA PROMITENTE VENDEDORA

EL PROMITENTE COMPRADOR
PRESIDENTE MUNICIPAL

SRITA. ELSA MARIA EUGENIA SANCHEZ ROSALES

PROFR. AGUSTIN FLORES BAUNISTA

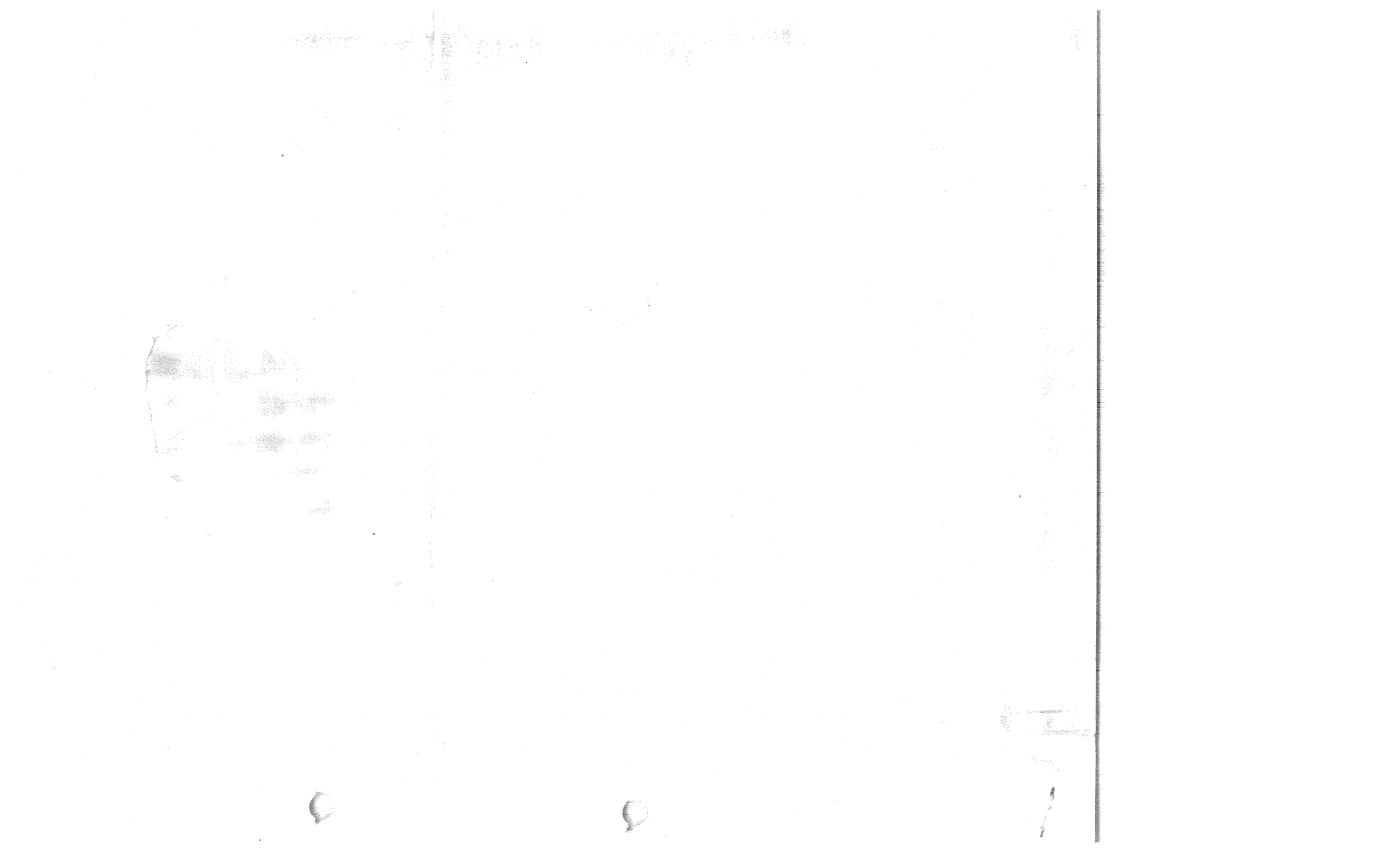

TESTIGO

Luna

SR. FRISOLLIANO LUNA RENTERIA

TESTIGO

Santana Lopez

SR. SANTANA LOPEZ SANTANA

O F E R T I F I C O: Que los otorgantes son de mi personal conocimiento, quienes ratifican el contenido del presente, así como su aceptación quienes estamparon de su puño y letra su firma ante los testigos - que suscriben siendo las 9 nueve horas del día 24 veinticuatro de Julio de 1981, mil novecientos ochenta y uno. Doy fe.

EL SRIO. DEL H. AYUNTAMIENTO
PROFR. ISIDRO GOMEZ CARDENAS.

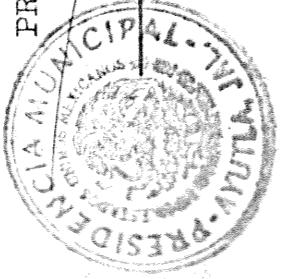

Isidro Gomez Cardenas

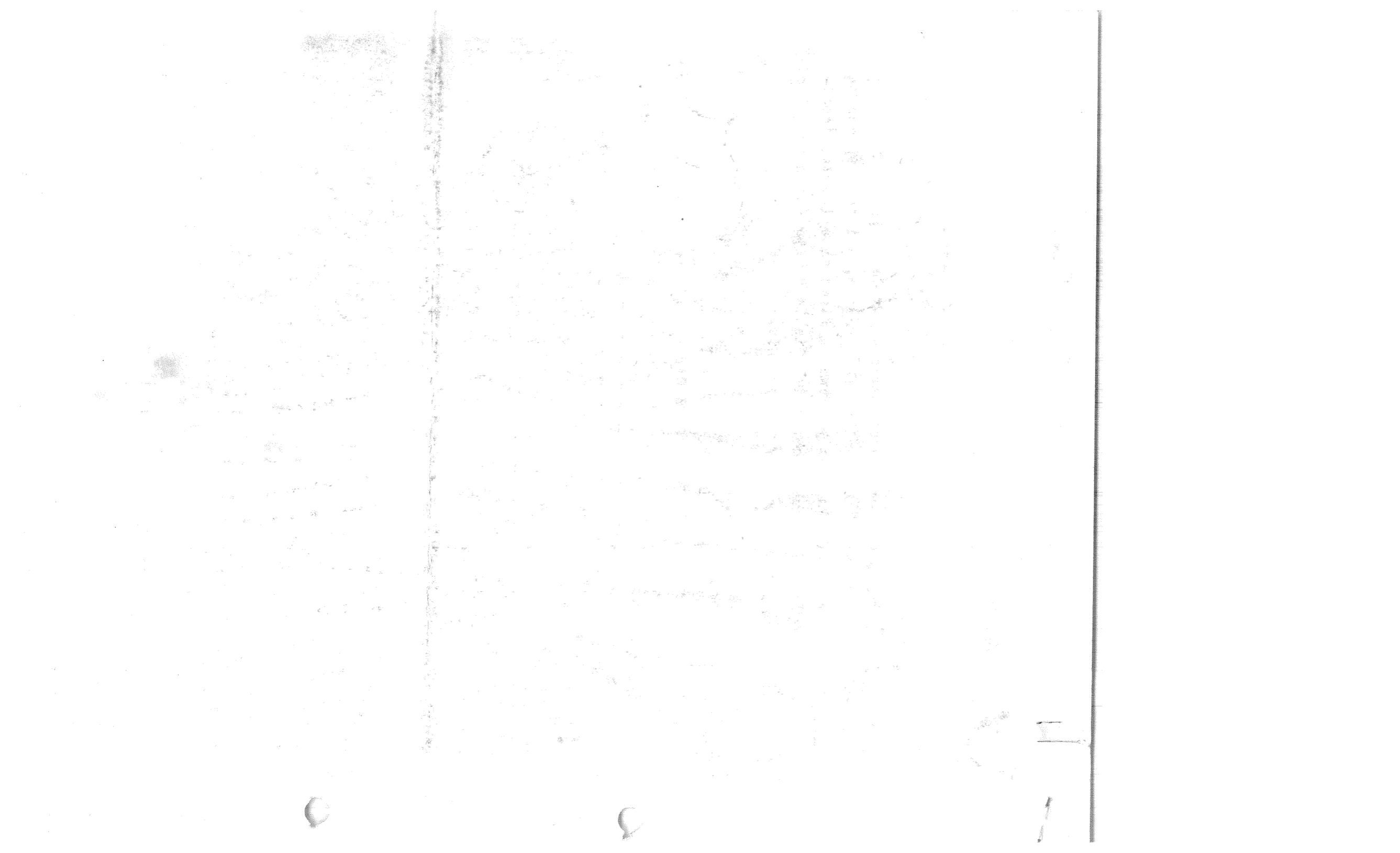

CONTRATO DE PROMESA DE VENTA DE INMUEBLE.

C. PROF. AGUSTIN FLORES BAURISTA
PRESIDENTE DEL H. AYUNTAMIENTO CONSTITUCIONAL
DE AYUTLA, JALISCO.

24 de Julio de 1981.

La que suscribe el presente Docto. Elsa María Eugenia Sánchez Rosa les, mexicana, soltera, mayor de edad, originaria y vecina de la Cd. de Guadaluajara, Jalisco, con domicilio en la calle Justo Sierra 1926 -- bajo protesta legal de decir verdad, manifestó que es celebrado el presente CONTRATO DE PROMESA DE VENTA con el H. Ayuntamiento Constitucional de Ayutla, Jal. respecto de una fracción de terreno semiurbano de superficie aproximada de 8480 m2 (Ocho mil cuatrocientos ochenta metros cuadrados) a razón de \$ 45.00 (CUARENTA Y CINCO PESOS 00/100 M. N.) -- metro cuadrado, que forma parte del predio denominado " PALO BLANCO, -- CAMPOSANTO Y PUEBLO VIEJO " con extensión superficial aproximada de -- 5-00-00 Has. Cinco Hectáreas, 00 Areas y 00 Centiáreas de terreno que -- adquirió a su vez por parte de los Sres. Francisco Verbera Contreras y -- Ma. del Rosario Larico de Verbera, que se encuentra inscrito en el Reg. Público de la Propiedad del Partido Judicial de Unión de Tula, Jal. bajo inscripciones 120 del libro No. 68 de la Sección primera de esa Oficina, con fecha 29 de enero de 1973; con las siguientes medidas y lindas: al Norte con 162 m. propiedad de la misma vendedora; al Sur con -- 153.30 m. con propiedad del H. Ayuntamiento de este lugar (Cementerio Municipal); al Oriente con 98 m. propiedad de Francisco Verbera y al Poniente con 48.50 m. con la calle Nicolás Bravo; fijándole un precio -- de \$ 45.00 (CUARENTA Y CINCO PESOS 00/100 M. N.) el metro cuadrado, -- cerrando la operación con la cantidad de \$ 381,600.00 (TRESCIENTOS -- CUARENTA Y UN MIL SEISCIENTOS PESOS 00/100 M. N.) concediéndose un plazo razonable para el pago mientras se realiza la autorización del H. -- Congreso del Estado y la escrituración definitiva, fijándose ese precio en virtud de tener conocimiento de que ese H. Ayuntamiento Constitucional que en sesión de Cabildo y con autorización del H. Congreso construyó y amplió en dicha fracción el Cementerio Municipal con la condición de que se libera a la vendedora del gasto total de escrituración y traslado de dominio e inscripción en el Reg. Público de la propiedad.

Los celebrantes son auentes de que el H. Ayuntamiento tome de inmediato la posesión material de dicha fracción de terreno para que realicen los estudios técnicos necesarios, ocupe el terreno descrito e inicie en él la construcción correspondiente, aceptándose de antemano que ello es de buena fe liberándolo de todo tipo de obligación frente al compromiso que adquieren los concelebrantes, quienes quedan imputados del alcance y consecuencias del presente contrato.

Previa lectura de lo expuesto conformos con el contenido, firmas al calce, la que suscribe y el H. Presidente Municipal.

LA PROMITENTE VENDEDORA

EL PROMITENTE COMPRADOR
PRESIDENTE MUNICIPAL

Srita. Elsa María Eugenia Sánchez Rosales Prof. Agustín Flores Baurista

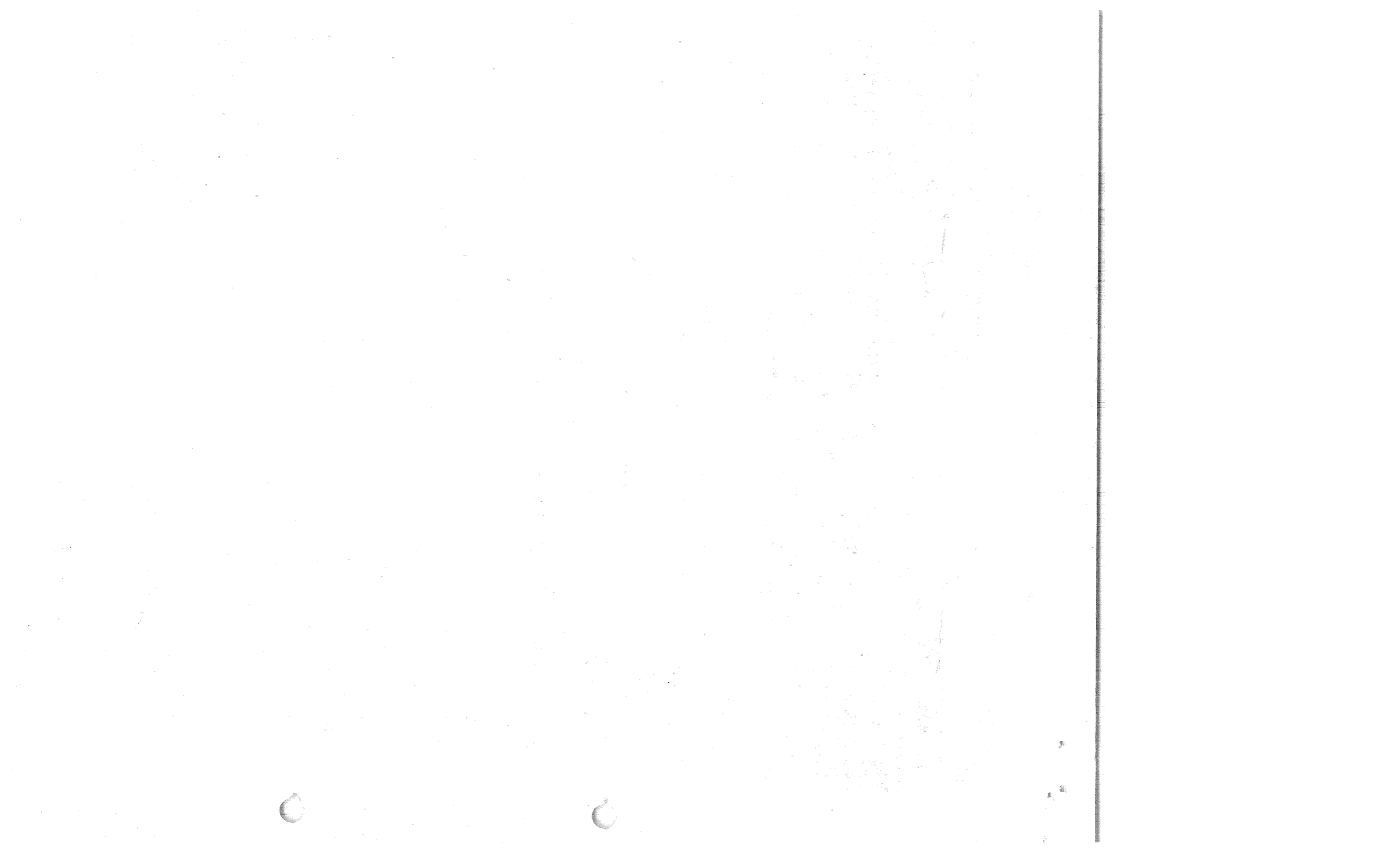

TESTIGO

Prisciliano Luna Renteria

SR. PRISCILIANO LUNA RENTERIA

TESTIGO

Sr. Santiana Lopez Santana

SR. SANTIANA LOPEZ SANTANA

---C E R T I F I C O: Que los otorgantes son de mi personal conocimiento, quienes ratifican el contenido del presente, así como su aceptación quienes estamparon de su puño y letra su firma ante los testigos - que suscriben siendo las 9 nueve horas del día 24 veinticuatro de Julio de 1981, mil novecientos ochenta y uno. Doy fe.

EL SRIO. DEL H. AYUNTAMIENTO
PROPR. ISIDRO GOMEZ CARDENAS.



Isidro Gomez Cardenas

5-11-1954

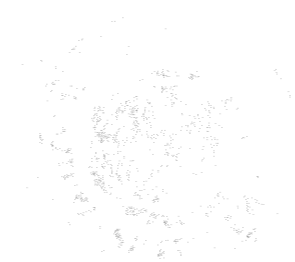

100

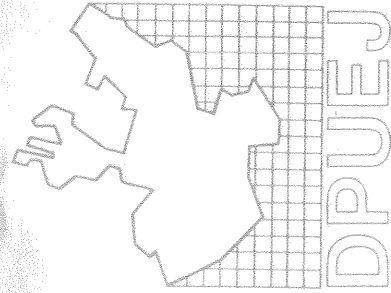

DEPARTAMENTO
DE PLANEACION Y URBANIZACION
DEL ESTADO DE JALISCO
UNIDAD ADMINISTRATIVA ESTATAL
PROLONGACION ALCALDE 1351 2o. PISO
APARTADO POSTAL 1-960 / GUADALAJARA
TELEFONOS / 237626 - 237619

SECCION
EXYTE
OFICIO 0359

FEBRERO 24 DE 1982.

SR. AGUSTIN FLORES BAUTISTA
C. PRESIDENTE MUNICIPAL
AYUTLA, JAL.

En atención a su oficio No 696 mediante el que nos solicita asesoría para la ampliación del cementerio municipal en esa cabecera, personal de este Departamento visitó la población y de acuerdo a lo resuelto con usted en visita al mismo, nos permitimos informarle lo siguiente:

Se considera adecuado el sitio de su emplazamiento, ya que su ubicación en un extremo de la población y el contar con buenos accesos facilita su función. Cabe señalar que el actual panteon así como su ampliación deberán contar con el adecuado mantenimiento en banquetas, muros, caminos, fachadas, etc. y evitar así, el deterioro visual de la zona de su ubicación.

Sin más por el momento, aprovecho la presente para saludarlo.

A T E N T A M E N T E
"SUFRAGIO EFECTIVO. NO REELECCION"
EL JEFE DEL DEPARTAMENTO

ARQ. JUAN GIL ELIZONDO

JGE/GCM/lcdr°

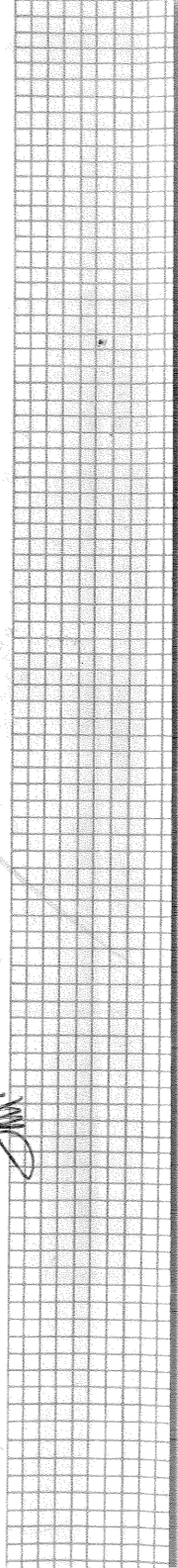

0550/100/1000

COMISSÃO DE INQUIRIT. Nº 100

PROCURADOR GERAL DA REPÚBLICA

ALVARO PINHEIRO DE SOUZA

EXTERMINADA

sem fins processuais.

Em virtude de o acusado, BILIO GONZAGA DE SOUZA, não ter sido denunciado pelo Ministério Público, não há como se instaurar processo penal em seu contra. A falta de denúncia constitui óbice à propositura de ação penal. A falta de denúncia constitui, portanto, óbice, não apenas ao ajuizamento, mas também ao conhecimento do processo. Não havendo denúncia, não se pode falar em julgamento, e, portanto, não há como se instaurar processo penal.

Conclui-se, portanto, que a falta de denúncia constitui óbice ao ajuizamento e ao conhecimento do processo penal. A falta de denúncia constitui, portanto, óbice, não apenas ao ajuizamento, mas também ao conhecimento do processo. Não havendo denúncia, não se pode falar em julgamento, e, portanto, não há como se instaurar processo penal.

PROCURADOR GERAL DA REPÚBLICA
ALVARO PINHEIRO DE SOUZA

BRASÍLIA, 14 DE DEZEMBRO DE 1964.



GOBIERNO DEL ESTADO DE JALISCO
TESORERIA GENERAL
DEPARTAMENTO DE IMPUESTOS PREDIALES

FOLIO
001.036

CLAVE CATASTRAL
ZONA MANZANA PREDIO

ESPECIAL PARA LA MAQUINA REGISTRADORA

NOMBRE Y DOMICILIO DEL CAUSANTE

SANCHEZ ROSALES ELSA MARIA EUGENIA
Justo Sierra # 1926, Guadalajara,
Jalisco.

NUMERO REC. MUNICIPIO
15 R. 1599

NUMERO REC. MUNICIPAL
17.

FORMA DE PARTIDA
001.036

UBICACION DEL PREDIO

"VALO BLANCO CAMPO SANTO Y
PUEBLO VIJO"

VALOR FISCAL	TASA	PERIODO		CON CEP	NUMERO CUENTA DE CANCELACION	IMPUESTO	RECARGOS 4011-01	TOTAL
		DESDE	HASTA					
9,300.00	10	1-81	6-81		1012-01	558.00		
		1-80	6-80		1012-01	558.00		
TOTALES								
							RECARGOS 4011-01	1,116.00
							GASTOS COBRANZAS 8531-01	201.00
							TOTAL GENERAL	1,000.00
								1,417.00

FGJIT-134

EL PRESENTE PAGO NO LIBERA AL CAUSANTE DE DEUDOS ANTERIORES

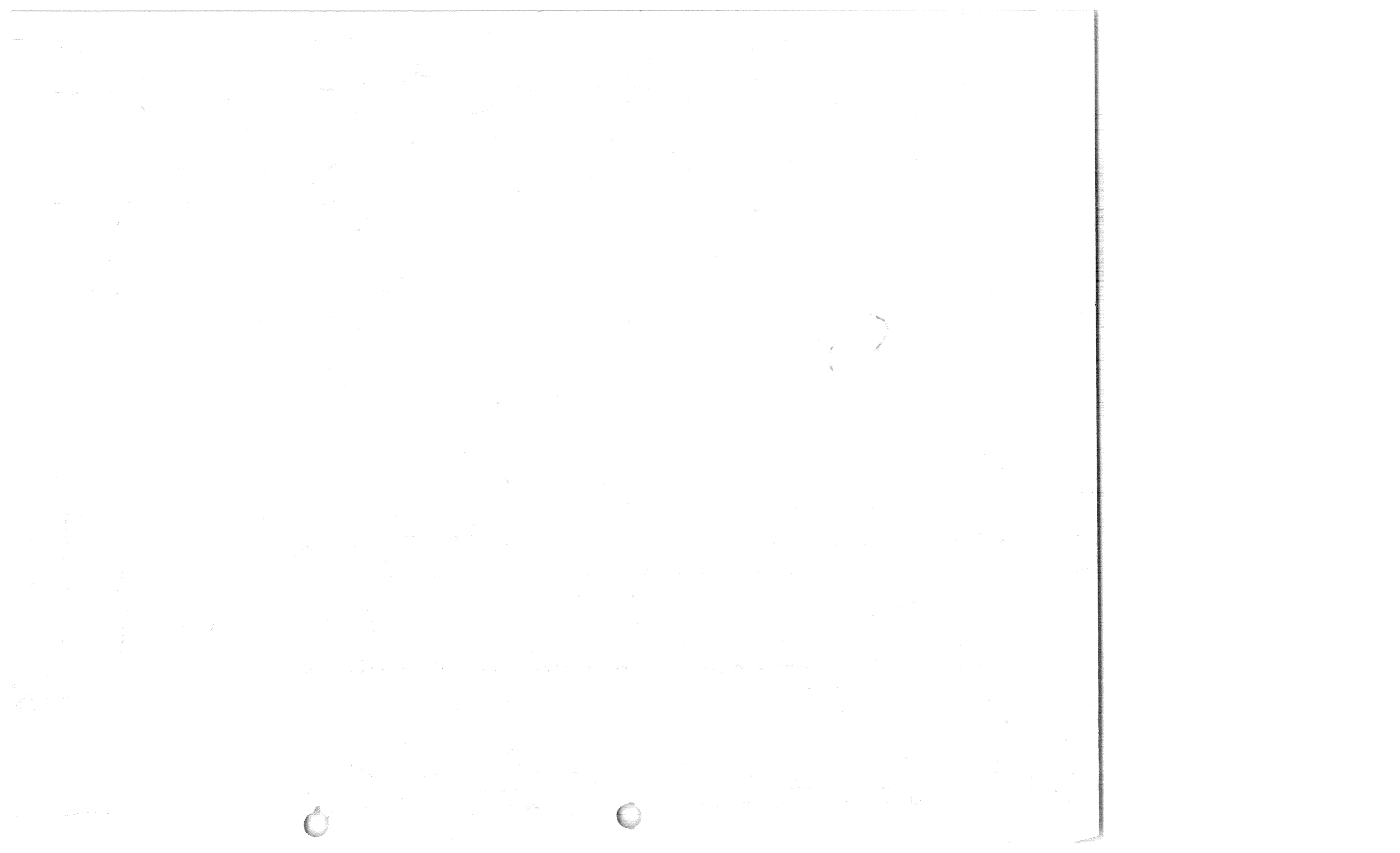



GOBIERNO
DE JALISCO

PODER EJECUTIVO

TESORERIA GENERAL

NUMERO _____
DEPENDENCIA _____

JOSE RODRIGUEZ VILLANUEVA, Jefe de la Oficina Recaudadora de Rentas en funciones en éste lugar, - - - - -

" C E R T I F I C A " .

Que an el Registro Catastral por predio de ésta Oficina Recaudadora y bajo el número de Cuenta 1599, del Sector Rústico, se encuentra registrado a nombre de la C. ELSA MARIA EUGENIA SANCHEZ ROSALES, un inmueble cuyas características a continuación describo:

Predio Rústico denominado " PALO BLANCO, CAMPOSANTO Y PUEBLO VIEJO ", ubicado dentro de ésta Municipalidad al viento oriente de ésta población como a un kilómetro de la misma el cual tiene una extensión superficial total aproximada de Has. 5-00-00 (CINCO HECTAREAS DE TERRENO), con las siguientes colindancias., ORIENTE, con Francisco Verbera., al PONIENTE, con Luis Mariscal., al Noroeste con con Panteon Municipal., al NORTE, con la calle Nicolas Bravo y al SUR con antiguo camino real.-- Fué adquirido mediante compra que se le hizo al señor J. Natividad Verbera Contreras, en su calidad de Apoderado del señor Francisco Verbera Contreras y la señora Ma. del Refugio Larios de Verbera, con fecha 24 de Noviembre de 1972., por su parte el señor Francisco Verbera adquirio la propiedad mediante compra que le hizo al señor J. Natividad Verbera Contreras, con fecha 9 de septiembre de 1959 en relacion con la Manifestación de Excedencias de fecha 7 de agosto de 1972, tramitada en comprobante número 9/973., y el



МИНИСТЕРСТВО
ВНУТРЕННИХ ДЕЛ
СОВЕТСКОГО СОЮЗА

ОПРЕДЕЛЕНИЕ
ОБЪЕДИНЕНИЯ

№ 10119170

В соответствии с постановлением ЦК КПСС и Совета Министров СССР от 24.05.78 № 10119170 о проведении объединения органов государственной безопасности и органов государственной охраны в единый орган - Главное управление государственной охраны (ГУГО) Министерства внутренних дел СССР, постановляется:

1. В состав Главного управления государственной охраны (ГУГО) Министерства внутренних дел СССР включаются органы государственной охраны, созданные в соответствии с указом Президента СССР от 15.05.78 № 10119170, а именно: Главное управление государственной охраны при Совете Министров СССР, Главное управление государственной охраны при Государственном комитете по чрезвычайным ситуациям, Главное управление государственной охраны при Министерстве обороны СССР, Главное управление государственной охраны при Министерстве государственного имущества СССР, Главное управление государственной охраны при Министерстве жилищно-коммунального хозяйства СССР, Главное управление государственной охраны при Министерстве культуры СССР, Главное управление государственной охраны при Министерстве народного образования СССР, Главное управление государственной охраны при Министерстве здравоохранения СССР, Главное управление государственной охраны при Министерстве физической культуры и спорта СССР, Главное управление государственной охраны при Министерстве легкой промышленности СССР, Главное управление государственной охраны при Министерстве пищевой промышленности СССР, Главное управление государственной охраны при Министерстве текстильной промышленности СССР, Главное управление государственной охраны при Министерстве машиностроения СССР, Главное управление государственной охраны при Министерстве авиационного машиностроения СССР, Главное управление государственной охраны при Министерстве судостроения СССР, Главное управление государственной охраны при Министерстве приборостроения СССР, Главное управление государственной охраны при Министерстве радиоэлектронной промышленности СССР, Главное управление государственной охраны при Министерстве атомной промышленности СССР, Главное управление государственной охраны при Министерстве геологии СССР, Главное управление государственной охраны при Министерстве лесного хозяйства СССР, Главное управление государственной охраны при Министерстве рыбного хозяйства СССР, Главное управление государственной охраны при Министерстве сельского хозяйства СССР, Главное управление государственной охраны при Министерстве пищевой промышленности СССР, Главное управление государственной охраны при Министерстве легкой промышленности СССР, Главное управление государственной охраны при Министерстве текстильной промышленности СССР, Главное управление государственной охраны при Министерстве машиностроения СССР, Главное управление государственной охраны при Министерстве авиационного машиностроения СССР, Главное управление государственной охраны при Министерстве судостроения СССР, Главное управление государственной охраны при Министерстве приборостроения СССР, Главное управление государственной охраны при Министерстве радиоэлектронной промышленности СССР, Главное управление государственной охраны при Министерстве атомной промышленности СССР, Главное управление государственной охраны при Министерстве геологии СССР, Главное управление государственной охраны при Министерстве лесного хозяйства СССР, Главное управление государственной охраны при Министерстве рыбного хозяйства СССР, Главное управление государственной охраны при Министерстве сельского хозяйства СССР.

С 10.06.78



**GOBIERNO
DE JALISCO**

PODER EJECUTIVO

TESORERIA GENERAL

NUMERO _____
DEPENDENCIA _____

- 2 -

señor J. Natividad adquirió por compras como sigue: ---
una parte de la señora Francisca Brambila Vda. de Aguilar ---
con fecha 4 de marzo de 1942 y otras del señor Manuel Agui---
lar Brambila en la misma fecha., tiene actualmente para los---
efectos fiscales un valor de: - - - - -
\$ 9,300.00 (NUEVE MIL TRECIENTOS PESOS, 00/100), sobre los -
cuales tiene cubiertos sus impuestos hasta el 6to., bimes---
tre del presente ejercicio Fiscal.

SE EXPIDE EL PRESENTE A SOLICITUD DEL C. PRESIDENTE MUNICI---
PALA Y PARA LOS USOS QUE A SUS INTERESES CONVENGA, EN LA PO---
BLACION DE AYUTLA, JALISCO., A LOS DIECIOCHO DIAS DEL MES DE
AGOSTO DE MIL NOVECIENTOS OCHENTA Y UNO.

1960

LEGISLA GENERAL

MODER ELECCION

DE JURISCO

CORRERO

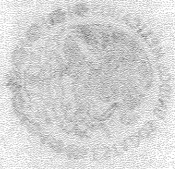

[Handwritten signature]

REPUBLICA DE GUATEMALA

COMISION DE INICIATIVAS DE LEY

REUNION DEL COMITE DE INICIATIVAS DE LEY

REUNION DEL COMITE DE INICIATIVAS DE LEY

REUNION DEL COMITE DE INICIATIVAS DE LEY

REUNION DEL COMITE DE INICIATIVAS DE LEY

REUNION DEL COMITE DE INICIATIVAS DE LEY

REUNION DEL COMITE DE INICIATIVAS DE LEY

REUNION DEL COMITE DE INICIATIVAS DE LEY

REUNION DEL COMITE DE INICIATIVAS DE LEY

REUNION DEL COMITE DE INICIATIVAS DE LEY

REUNION DEL COMITE DE INICIATIVAS DE LEY

REUNION DEL COMITE DE INICIATIVAS DE LEY

REUNION DEL COMITE DE INICIATIVAS DE LEY

REUNION DEL COMITE DE INICIATIVAS DE LEY

REUNION DEL COMITE DE INICIATIVAS DE LEY

REUNION DEL COMITE DE INICIATIVAS DE LEY

REUNION DEL COMITE DE INICIATIVAS DE LEY



GOBIERNO DEL ESTADO DE JALISCO

TESORERIA GENERAL

FOLIO

Nº 20916

DATOS DEL CAUSANTE CERTIFICADO DE NO ADEUDO

NOMBRE	DOMICILIO
SANCHEZ ROSALES ELSA MARIA EUGENIA.	Justo Sierra # 1926.
POBLACION	MUNICIPIO
Guadala.jara.	Guadala.jara.

DATOS DEL PREDIO

CLAVE CATASTRAL	NUM. DE CUENTA	SUPERFICIE	UBICACION
1599	HAS. 5-00-00 F.V. \$ 2,300.--	"PALO BLANCO, CAMPO SANTO Y PUEBLO VIEJO".	
POBLACION	MUNICIPIO		
Ayutla,	Ayutla,		

POR IMPUESTO PREDIAL

EL C. JEFE DE LA OFICINA RECAUDADORA DE RENTAS NUMERO 15 EN Ayutla, Jalisco. JAL., _____

HACE CONSTAR QUE EL INMUEBLE CUYOS DATOS SE ESPECIFICAN EN LA PARTE SUPERIOR DE ESTE DOCUMENTO, TIENE CUBIERTOS TANTOS LOS PAGOS CORRESPONDIENTES AL IMPUESTO PREDIAL, HASTA EL 6to. BIMESTRE DE 19 81, SEGUN LOS ANTECEDENTES QUE OBRAN EN LOS ARCHIVOS DE ESTA OFICINA.

Ayutla, JAL., 5 DE Octubre DE 19 81.

EL RECAUDADOR DE RENTAS

SELLO

NOMBRE Y FIRMA

JOSE RODRIGUEZ VILLANUEVA.

EN SU CARACTER DE

POR OBRA PUBLICA

EL C. _____

_____ HACE CONSTAR QUE EL INMUEBLE CUYOS DATOS SE ESPECIFICAN EN LA PARTE SUPERIOR DE ESTE DOCUMENTO, NO TIENE ADEUDOS PENDIENTES POR CONCEPTO DE _____

_____ SEGUN LOS ANTECEDENTES QUE OBRAN EN LOS ARCHIVOS DE ESTA OFICINA.

_____ JAL., _____ DE 19 _____

EL C. _____

SELLO

NOMBRE Y FIRMA _____

OBSERVACIONES:

DEPARTAMENTO DE TRAMITE Y REGISTRO

FGJTI-144

8 5 00

OBSERVACIONES:

FORMA Y FORMA

SEGO

EL C. DE LA DE LA

SEGUN LOS INTERESES QUE SURTI EN LOS VOUCHERS DE ESTA OFICINA

ESTE IN CONVENIO NO TIENE ADEUDOS PENDIENTES POR CONCEPTO DE

SE CONSTATO QUE EL IMPORTE CUYOS DATOS SE ESPECIFICAN EN LA PARTE SUPERIOR DE

ADONICIA

CON LA CANTIDAD DE

SEGO

EL C. DE LA DE LA

PRETERO QUE SURTI EN LOS VOUCHERS DE ESTA OFICINA.

LOS DATOS CORRESPONDIENTES AL IMPUESTO MEDIO, HASTA EL 03 DE ABRIL DE 19 01, SEGUN LOS VOUCHERS

HAY CONSTATO QUE EL IMPORTE CUYOS DATOS SE ESPECIFICAN EN LA PARTE SUPERIOR DE ESTE DOCUMENTO, DEBE SER PAGO

EL C. DE LA DE LA

POR IMPUESTO MEDIO

DE LA DE LA

SEGO

1900 00-00-00

OFICIO MEDIO

OFICINA DEL MEDIO

OFICINA DEL MEDIO

OFICINA DEL MEDIO

OFICIO MEDIO

OFICINA DEL MEDIO

CERTIFICADO DE NO ADEUDO



GOBIERNO DEL ESTADO DE VERACRUZ

GOBIERNO DEL ESTADO DE VERACRUZ

SEGO



GOBIERNO DEL ESTADO DE JALISCO
TESORERIA GENERAL

FOLIO
Nº 20916

CERTIFICADO DE NO ADEUDO

DATOS DEL CAUSANTE		DOMICILIO
NOMBRE	Justo Sierra # 1926.	
POBLACION	MUNICIPIO	
Guadalaajara.	Guadalaajara.	

DATOS DEL PREDIO		UBICACION
CLAVE CATASTRAL	NUM. DE CUENTA	"PALO BLANCO, CAMPO SANTO Y PUEBLO VIEJO N."
1599	HAS. 5-00-00 F.V. \$ 9,300.-	
POBLACION	MUNICIPIO	
Ayutla,	Ayutla,	

POR IMPUESTO PREDIAL

EL C. JEFE DE LA OFICINA RECAUDADORA DE RENTAS NUMERO 15 EN Ayutla, Jalisco. JAL., _____

HACE CONSTAR QUE EL INMUEBLE CUYOS DATOS SE ESPECIFICAN EN LA PARTE SUPERIOR DE ESTE DOCUMENTO, TIENE CUBIERTOS TODOS LOS PAGOS CORRESPONDIENTES AL IMPUESTO PREDIAL, HASTA EL 6to. BIMESTRE DE 19 81., SEGUN LOS ANTECEDENTES QUE OBRAN EN LOS ARCHIVOS DE ESTA OFICINA.

Ayutla, _____ JAL., 5 DE Octubre DE 19 81.
EL RECAUDADOR DE RENTAS SELLO

NOMBRE Y FIRMA
JOSE RODRIGUEZ VILLANUEVA.
EN SU CARACTER DE

POR OBRA PUBLICA

EL C. _____ HACE CONSTAR QUE EL INMUEBLE CUYOS DATOS SE ESPECIFICAN EN LA PARTE SUPERIOR DE ESTE DOCUMENTO, NO TIENE ADEUDOS PENDIENTES POR CONCEPTO DE _____

_____ SEGUN LOS ANTECEDENTES QUE OBRAN EN LOS ARCHIVOS DE ESTA OFICINA.

_____ JAL., _____ DE 19 _____
EL C. SELLO

NOMBRE Y FIRMA

OBSERVACIONES:

OBSERVACIONES:

MOMENTO A FIRMAR: _____
DE: _____ DE 19 _____
DE 19 _____

SEGUN LOS ANTECEDENTES QUE OBRAN EN LOS ARCHIVOS DE ESTA OFICINA
ESTE DOCUMENTO NO TIENE ADEUDOS PENDIENTES POR CONCEPTO DE

HACE CONSTAR QUE EG INVIERTE SUS DOS DATOS SE EJECUCION EN LA PARTE SUPERIOR DE

EG C. _____
POR OBRA PUBLICA _____

EG SECUENCIADOR DE REENTRA _____
EG C. _____ DE _____ DE 19 _____

DEBES QUE OBRAN EN LOS ARCHIVOS DE ESTA OFICINA.

LOS DOS DATOS CONTESTACIONES AL IMPUESTO BREVIA. HASTA EL _____ BIMESTRE DE 19 _____ SEGUN LOS ANTECED

HACE CONSTAR QUE EG INVIERTE SUS DOS DATOS SE EJECUCION EN LA PARTE SUPERIOR DE ESTE DOCUMENTO TIENE OBLIGACION

EG C. DE LA OFICINA RESPONSABLE DE REENTRA NUMERO _____ EN _____
POR IMPUESTO BREVIA _____

VALORES	IMPUESTO	IMPUESTO	IMPUESTO
1000	1000	1000	1000
1000	1000	1000	1000
1000	1000	1000	1000

IMPUESTO	IMPUESTO	IMPUESTO	IMPUESTO
1000	1000	1000	1000
1000	1000	1000	1000
1000	1000	1000	1000

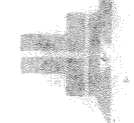

GOBIERNO DEL ESTADO DE JALISCO

No 50010

C. DIRECTOR DE CATASTRO

OCT -581015 8563 R*****00

Presente:

PARTIDA NUMERO,-- 33.
SOLICITUD DE DESLINDE CATASTRAL

Para los efectos del Artículo 39 de la Ley de Hacienda solicito a ud. se practique el deslinde catastral del predio cuyos datos a continuación se expresan.

NOTA: PARA SER LLENADO POR EL INTERESADO

Solicitante: C. PRESIDENTE MUNICIPAL PROFR. AGUSTIN FLORES BAUTISTA.
Domicilio del propietario: Justo Sierra # 1926, Guadalajara, Jalisco.
Nombre del propietario: SANCHEZ ROSALES ELSA MARIA EUGENIA.
Ubicación del predio: " PALO BLANCO, CAMPO SANTO Y PUEBLO VIEJO "

CLAVE CATASTRAL: CUENTA: 1599.
Municipio: Ayutla. Recaudadora: 15.
Superficie registrada: HAS.-- 5-00-00 (SUP. A DESLINDAR HAS. 0-84-80).

Domicinio del predio es: Urbano Baldío Rústico Construido



[Handwritten signature]

FIRMA DEL SOLICITANTE
PROFR. AGUSTIN FLORES BAUTISTA.

NO ES VALIDO COMO COMPROBANTE DE PAGOS
LA CERTIFICACION DE LA MAQUINA REGISTRAL
SIN SELLO Y FIRMA AUTORIZADAS, PRESENTAR ESTE
RECIBO AL EFECTUAR SU PROXIMO PAGO

NOTA: PARA SER LLENADO POR LA DEPENDENCIA OFICIAL

C. Jefe de la Oficina Recaudadora.

El C. PRESIDENTE MUNICIPAL PROFR. AGUSTIN FLORES B. en cumplimiento a lo señalado por el Artículo 41 Fracción E de la Ley de ingresos del Estado de Jalisco asigna a la presente solicitud, un entero de: EXENTO DEL PAGO DE DERECHOS CORRESPONDIENTES, DE CONFORMIDAD CON EL ARTICULO 197 DE LA LEY DE HACIENDA.

IMPORTE	CLAVE
\$ 00.00	2071 - 05

Lugar: Ayutla, Jalisco. Fecha: Octubre 5 de 1981.

Atentamente
EL DELEGADO REGIONAL DE CATASTRO.

SALVADOR SANTANA GARCIA.

NOMBRE Y FIRMA

GOBIERNO DEL ESTADO DE JALISCO
TESORERIA GENERAL
DIRECCION DE CATASTRO
DELEGACION EN
AYUTLA, JALISCO

CAUSANTE

DEPARTAMENTO DE ECONOMIA Y FINANZAS
SECRETARÍA DE ECONOMÍA

ESTADO LIBRE ASOCIADO DE PUERTO RICO
GOBIERNO DE PUERTO RICO

OFICINA DE REGISTRO Y NOTARÍA

BOLETIN OFICIAL

1 00.00 501-00

CONSTITUCION DEL MUNICIPIO DEL MUNICIPIO DE SAN JUAN, P.R.
ARTICULO 100 DEL TITULO DE LOS DERECHOS CONSTITUCIONALES DE LOS CIUDADANOS
El presente es el resultado de la votación que tuvo lugar el día 19 de mayo de 1998 en el municipio de San Juan, P.R. en cumplimiento de lo establecido en el artículo 100 de la Constitución del Estado Libre Asociado de Puerto Rico.

Notario Público en el Estado Libre Asociado de Puerto Rico



NOTARIO PÚBLICO EN EL ESTADO LIBRE ASOCIADO DE PUERTO RICO

Manuel A. Rivera

se otorgó

en público

en privado

en presencia de testigos

en otro modo

El presente instrumento se otorgó en el día 19 de mayo de 1998 a las 10:00 horas de la mañana en el municipio de San Juan, P.R.

Notario Público en el Estado Libre Asociado de Puerto Rico

Manuel A. Rivera

Manuel A. Rivera

5001

El presente instrumento se otorgó en el día 19 de mayo de 1998 a las 10:00 horas de la mañana en el municipio de San Juan, P.R.

Notario Público en el Estado Libre Asociado de Puerto Rico

Manuel A. Rivera

Manuel A. Rivera

NOTA: PARA SER LLENADO POR LA DEPENDENCIA OFICIAL

SECRETARÍA DE ECONOMÍA
DIRECCIÓN DE REGISTRO Y NOTARÍA

DIRECCIÓN DE REGISTRO Y NOTARÍA

01-28102-130

RECIBO DE EFECTUACIÓN DEL PAGO DE LA
CANTIDAD DE \$ 00.00 EN EL DÍA 19 DE MAYO DE 1998
LA DEPENDENCIA OFICIAL DE LA MUNICIPALIDAD DE SAN JUAN, P.R.
NO ES VÁLIDO COMO COMPROBANTE DE PAGO

C. DIRECTOR DE CATASTRO

Presente:

PARTIDA NUMERO.- 33.

SOLICITUD DE DESLINDE CATASTRAL

Para los efectos del Artículo 39 de la Ley de Hacienda solicito a ud. se practique el deslinde catastral del predio cuyos datos a continuación se expresan.

NOTA: PARA SER LLENADO POR EL INTERESADO

Solicitante: C. PRESIDENTE MUNICIPAL PROFR. AGUSTIN FLORES BAUTISTA,
Domicilio del propietario: Justo Sierra # 1926, Guadaluajara, Jalisco.
Nombre del propietario: SANCHEZ ROSALES ELSA MARIA EUGENIA.
Ubicación del predio: " PALO BLANCO, CAMPO SANTO Y PUEBLO VIEJO "

CLAVE CATASTRAL: CUENTA: 1599.
Municipio: Ayatla, Recaudadora: 15.
Superficie registrada: HAS.- 5-00-00 (SUP. A DESLINDAR HAS. 0-84-80).



Domicilio es: Urbano Baldío Rústico Construido

FIRMA DEL SOLICITANTE
PROFR. AGUSTIN FLORES BAUTISTA.

NO ES VALIDO COMO COMPROBANTE DE PAGO SI LA CERTIFICACION DE LA MAQUINA REGISTRADORA SELLO Y FIRMA AUTORIZADAS PRESENTAR ESTE RECIBO AL EFECTUAR SU PROXIMO PAGO

NOTA: PARA SER LLENADO POR LA DEPENDENCIA OFICIAL

C. Jefe de la Oficina Recaudadora:

El C. PRESIDENTE MUNICIPAL PROFR. AGUSTIN FLORES B. en cumplimiento a lo señalado por el Artículo 41 Fracción E de la Ley de ingresos del Estado de Jalisco asigna a la presente solicitud, un entero de: **EXENTO DEL PAGO DE DERECHOS CORRESPONDIENTES, DE CONFORMIDAD CON EL ARTICULO 197 DE LA LEY DE HACIENDA.**

\$	00.00	CLAVE	2071 - 05
----	-------	-------	-----------

Lugar: Ayatla, Jalisco. Fecha: Octubre 5 de 1961.

Atentamente
EL DELICADO REGIONAL DE CATASTRO.

SALVADOR SANTANA GARCIA.

COMISARIO GENERAL DE INGENIERIA
TESORERO GENERAL
DIRECCION DE CATASTRO

NOMBRE Y FIRMA

DELEGACION EN

OFICINA RECAUDADORA No. 6 (CAJA)

FG-10-66 N. V. PRO. 341

COMUNIDAD DE VOTANTES DE LA CIUDAD

INDICAR EN ESTE ESPACIO

FECHA DE EMISIÓN

5041-06
ESTADO

DECLARACIÓN DE VOTO EN LA CIUDAD DE...

Yo, el infrascrito, declaro que he votado en la ciudad de...

En presencia de los señores...



... en la ciudad de ...

... el día ... de ... de ...

... a las ... horas ...

... en el número ... de ...

... de ...

... en la ciudad de ...

... el día ... de ... de ...

... a las ... horas ...

... en el número ... de ...

... de ...

DIRECTOR DE CALIDAD

... en la ciudad de ...

... el día ... de ... de ...

... a las ... horas ...

... en el número ... de ...

... de ...



Internacional

BANCO INTERNACIONAL, S. A.
INSTITUCION DE BANCA MULTIPLE
GUADALAJARA, JAL.

AVALUO

FO LIO **No. 18** 16965

I ANTECEDENTES

FECHA DE AVALUO **I5 de Junio de 1982**

PROPIETARIO **Elsa María Eugenia Sánchez Rosales.**

SOLICITANTE **Profr. Agustín Flores Bautista (Pdte. Municipal de Ayutla**

VALUADOR **Arq. Fco. Antonio Valera G. No. de Registro I550**

INMUEBLE QUE SE VALUA **Predio Urbano.**

No. DE CUENTA PREDIAL **I,599 Ro.** Z. CAT. **02-** No. DE MANZANA **S/N.**

(CROQUIS AL REVERSO)

SEC

COL O FRACC

UBICACION **Prolongación Nicolás Bravo** Sin No. Cuartel **3/0** EDC

Ayutla Ayutla Jalisco

II CARACTERISTICAS DE LA ZONA

HABITACIONAL COMERCIAL INDUSTRIAL TURISTICA

DE PRIMERA DE SEGUNDA DE TERCERA

DENSIDAD DE CONSTRUCCION **Inapreciable** % DENSIDAD DE POBLACION **Escasa.**

SERVICIOS EXISTENTES:

AGUA LUZ DRENAJE BANQUETAS MACHUELO TELEFONO

PAVIMENTO HIDRAULICO CARPETA ASFALTICA PAVIMENTO DE PIEDRA

III CARACTERISTICAS DEL PREDIO

MEDIDAS, COLINDANCIAS Y SUPERFICIE SEGUN:

NTE. **I62 00 Mts.** Con **Elsa María Eugenia Sánchez Rosales.**
SUR **I79 30** " " **Línea quebrada, Panteón Municipal.**
OTE. **98 00** " " **Sres. Demetrio Guerrero y Salvador Uribe.**
PTE. **48 50** " " **Calle Nicoás Bravo.**

SUPERFICIE TOTAL **0 -84-80 Hectáreas**

(8,480.00 m²)

INCREMENTO DEMERITO POR %

IV CARACTERISTICAS DE LA CONSTRUCCION

USO DEL INMUEBLE: **PANTEON MUNICIPAL** NUMERO DE PISOS: **Una Planta**

EDAD APROXIMADA: **Nuevo** VIDA PROBABLE:

DESCRIPCION DE TIPO(S), CALIDAD Y ESTADO DE CONSERVACION:

Moderno, Supremo, Bueno.

TESORERIA GENERAL DEL ESTADO

DIRECCION REGIONAL

EN AYUTLA DE NAVARRO, JAL.

V VALORES DIRECTOS

DEL PREDIO **8,480.00** M2 a \$ **90.00** SUMA \$ **760,500.00**

INCREMENTO **0** M2 a \$ **0.00** SUMA **763,200.00**

DEMERITO **0** M2 a \$ **0.00** RESTA **763,200.00**

DE LA CONSTRUCCION: TIPO I **118.74** M2 a \$ **6,000.00** SUMA \$ **712,440.00**

AVALUO APROXIMADO TIPO

FORMAS DE ADICIONES:

DE DOMINIO

1982 **11 AGO 1982** VALOR TOTAL DIRECTO \$ **I\$472,940.00**

VALOR COMERCIAL ACTUAL \$ **I'472,940.00**

OBSERVACIONES Y REFERENCIAS:

1475 640

[Handwritten signature]
PERITO VALUADOR
VAGE-471222

[Handwritten signature]
DEPARTAMENTO BIENES RAICES

CARRERA 20

CALLE BOJAJAVA

UBICACION

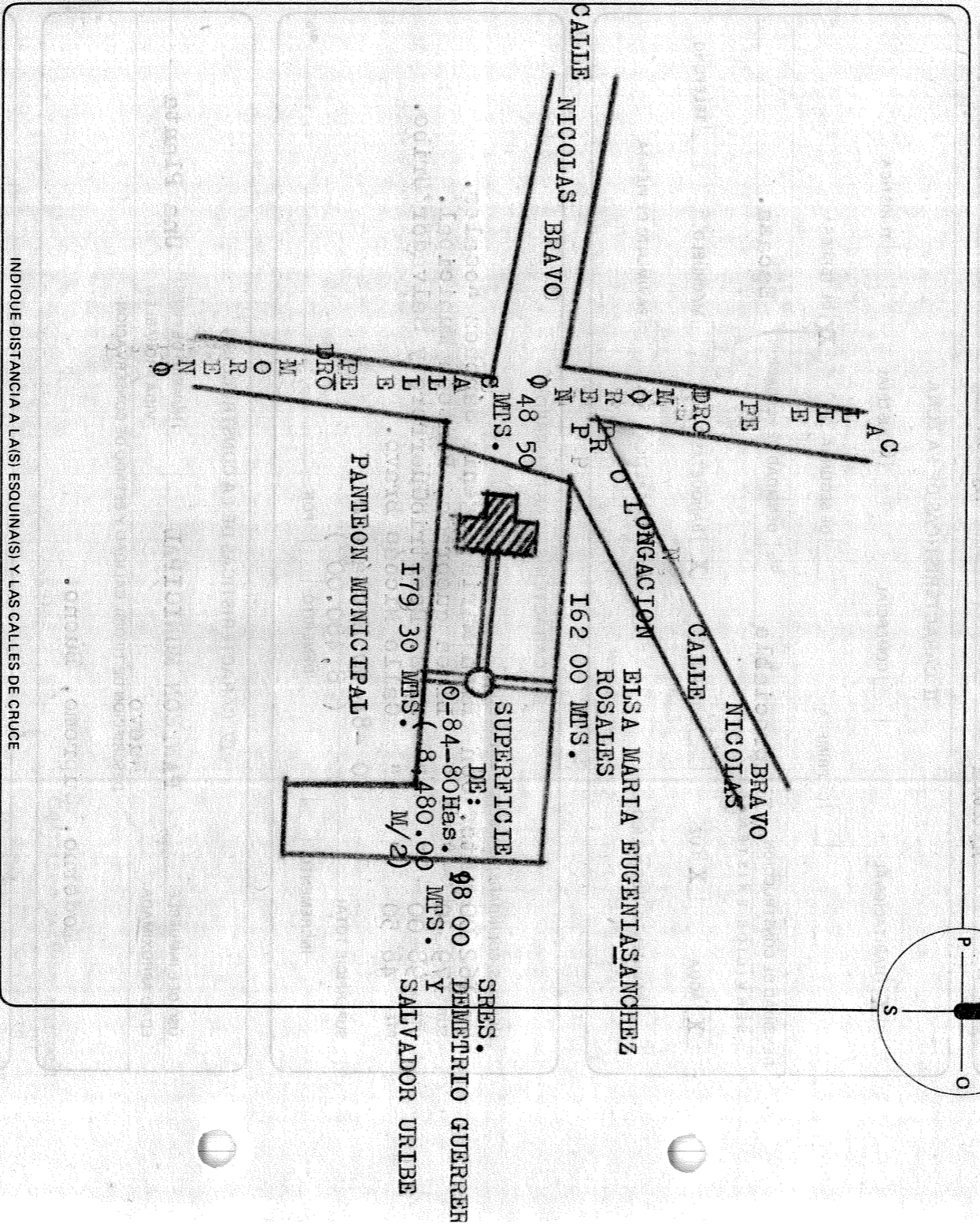
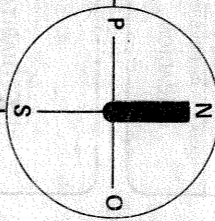

INDIQUE DISTANCIA A LAS(ESCUINAS) Y LAS CALLES DE CRUCE

CC.000.000	CC.000.000	CC.000.000	CC.000.000
CC.000.000	CC.000.000	CC.000.000	CC.000.000
CC.000.000	CC.000.000	CC.000.000	CC.000.000
CC.000.000	CC.000.000	CC.000.000	CC.000.000
CC.000.000	CC.000.000	CC.000.000	CC.000.000
CC.000.000	CC.000.000	CC.000.000	CC.000.000
CC.000.000	CC.000.000	CC.000.000	CC.000.000
CC.000.000	CC.000.000	CC.000.000	CC.000.000



Handwritten text and initials, including 'JUAN M' and some numbers like '91' and '2'.



Interoceional

BANCO INTERNACIONAL, S. A.
INSTITUCION DE BANCA MULTIPLE
GUADALAJARA, JAL.

AVALUO **No.18** **16965**

FOLIO

I ANTECEDENTES

FECHA DE AVALUO **15 de Junio de 1982**

PROPIETARIO **Elsa María Eugenia Sánchez Rosales.**

SOLICITANTE **Profr. Agustín Flores Bautista(Pdte. Municipal de Ayutla**

VALUADOR **Arq. Foo. Antonio Valera G. No. de Registro 1550**

INMUEBLE QUE SE VALUA **Predio Urbano.**

No. DE CUENTA PREDIAL **1,599** Z. CAT. **No. DE MANZANA**

(CROQUIS AL REVERSO) **CAJUE. MOI 02-80** SEC. **COL. S/M.**

UBICACION **Delegación Nicolás Bravo MUNICIPIO SIN No. Cuartel 3/00**

Ayutla Jalisco

II CARACTERISTICAS DE LA ZONA

HABITACIONAL COMERCIAL INDUSTRIAL TURISTICA

DE PRIMERA DE SEGUNDA DE TERCERA

DENSIDAD DE CONSTRUCCION **Insapreciable** %/o DENSIDAD DE POBLACION **Escasa.**

SERVICIOS EXISTENTES

AGUA LUZ DRENAJE BANQUETAS MACHUELO TELEFONO

PAVIMENTO HIDRAULICO CARPETA ASFALTICA PAVIMENTO DE PIEDRA

III CARACTERISTICAS DEL PREDIO

MEDIDAS, COLINDANCIAS Y SUPERFICIE SEGUN:

NTE. **162 00 Mts. Con Elsa María Eugenia Sánchez Rosales.**

SUR **179 30 " " Línea quebrada, Panteón Municipal.**

OTE. **98 00 " " Sres. Demetrio Guerrero y Salvador Uribe.**

PTE. **48 50 " " Calle Nicolás Bravo.**

SUPERFICIE TOTAL **0 -84-80 Hectáreas** %/o

INCREMENTO DEMERITO **(8,480.00)** POR

IV CARACTERISTICAS DE LA CONSTRUCCION

USO DEL INMUEBLE: **PANTEON MUNICIPAL** NUMERO DE PISOS: **0**

EDAD APROXIMADA: **Moderno, Supremo, Bueno.** VIDA PROBABLE: **Una Planta**

DESCRIPCION DE TIPO(S), CALIDAD Y ESTADO DE CONSERVACION: **Moderno**

TESORERIA GENERAL DEL ESTADO
DIRECCION DE CATASTRO
DELEGACION REGIONAL
EN AULIAN DE NAVARRO, JAL.

V VALORES DIRECTOS

DEL PREDIO:	INCREMENTO	M2 a \$	90.00	SUMA	\$	760,500.00
	DEMERITO	M2 a \$		SUMA		
		M2 a \$		RESTA		
				ST \$		
DE LA CONSTRUCCION:	TIPO I	M2 a \$	6,000.00	SUMA	\$	712,440.00
	TIPO II	M2 a \$		SUMA		
	TIPO III	M2 a \$		SUMA		
				ST \$		
VALOR TOTAL DIRECTO \$				1,472,940.00		
VALOR COMERCIAL ACTUAL \$				1,472,940.00		

OBSERVACIONES Y REFERENCIAS:

[Handwritten signatures and stamps]

SECRETARIA DE BIENES RAICES



38821 No. 01

ОУЛАВА

0 1 1 0 3

ОУЛАВА Э Д АНД Э
О РАТ Э Д Э
Э Т И А Т Т И Д И
РОДУЛАВ

UBICACION

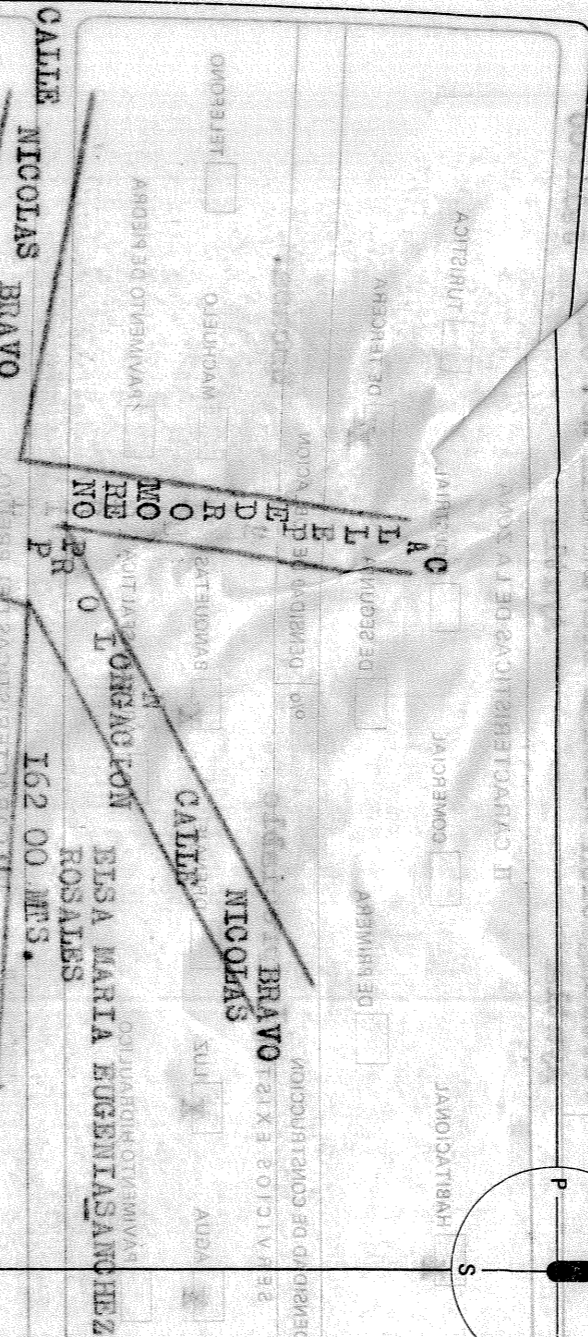

INDIQUE DISTANCIA A LAS (ESQUINAS) Y LAS CALLES DE CRUCE

AMU2	3.5 M	3.5 M		DE LUERDIO
AMU2	2.5 M	2.5 M		DE LUERDIO
AMU2	2.5 M	2.5 M		DE LUERDIO
AMU2	3.5 M	3.5 M		DE LUERDIO
AMU2	3.5 M	3.5 M		DE LUERDIO
AMU2	3.5 M	3.5 M		DE LUERDIO
AMU2	3.5 M	3.5 M		DE LUERDIO
AMU2	3.5 M	3.5 M		DE LUERDIO
AMU2	3.5 M	3.5 M		DE LUERDIO
AMU2	3.5 M	3.5 M		DE LUERDIO
AMU2	3.5 M	3.5 M		DE LUERDIO
AMU2	3.5 M	3.5 M		DE LUERDIO
AMU2	3.5 M	3.5 M		DE LUERDIO
AMU2	3.5 M	3.5 M		DE LUERDIO
AMU2	3.5 M	3.5 M		DE LUERDIO
AMU2	3.5 M	3.5 M		DE LUERDIO
AMU2	3.5 M	3.5 M		DE LUERDIO

Handwritten signatures and notes at the bottom of the page.



Banco Internacional

BANCO INTERNACIONAL, S. A.
INSTITUCION DE BANCA MULTIPLE
GUADALAJARA, JAL.

AVALUO

No. 18

FOLIO

16965

I ANTECEDENTES

FECHA DE AVALUO: **15 de Junio de 1982**

PROPIETARIO: **Elsa María Eugenia Sánchez Rosales.**

SOLICITANTE: **Profr. Agustín Flores Bautista (Pate. Municipal de Ayutla.**

VALUADOR: **Arq. Fco. Antonio Valera C. No. de Registro 1550**

INMUEBLE QUE SE VALORA: **Predio Urbano.** Z. CAT. No. DE MANZANA: **3/A. MCC**

(CROQUIS AL REVERSO) **1,599 VALUO.** MO. NO. **02-1811** SEC.

UBICACION: **Municipio Nicolás Bravo M. S. No. Cuartel 3/0. EDO. Jalisco**

II CARACTERISTICAS DE LA ZONA

HABITACIONAL COMERCIAL INDUSTRIAL TURISTICA

DE PRIMERA DE SEGUNDA DE TERCERA

DENSIDAD DE CONSTRUCCION: **Inapreciable** %/o DENSIDAD DE POBLACION: **Escasa.**

SERVICIOS EXISTENTES:

AGUA LUZ DRENAJE BANQUETAS MACHUELO TELEFONO

PAVIMENTO HIDRAULICO CARPETA ASFALTICA PAVIMENTO DE PIEDRA

III CARACTERISTICAS DEL PREDIO

MEDIDAS, COLINDANCIAS Y SUPERFICIE SEGUN:

NTE: **162 00 Mts. Con Elsa María Eugenia Sánchez Rosales.**

SUR: **179 30 " " Línea quebrada, Pantón Municipal.**

OTE: **98 00 " " Sres. Demetrio Guerrero y Salvador Uribe.**

PTE: **48 50 " " Calle Nicolás Bravo.**

SUPERFICIE TOTAL: **0 -84-80 Hectáreas** DEMERITO POR %/o

INCREMENTO **(8,480.00)**

IV CARACTERISTICAS DE LA CONSTRUCCION

USO DEL INMUEBLE: **PANTON MUNICIPAL** NUMERO DE PISOS: **Una Planta**

EDAD APROXIMADA: **Medio** VIDA PROBABLE:

DESCRIPCION DE TIPO(S), CALIDAD Y ESTADO DE CONSERVACION:

V VALORES DIRECTOS

DEL PREDIO: INCREMENTO **8,480.00** M2 a \$ **90.00** SUMA \$ **760,500.00**

DEMERITO M2 a \$ SUMA

DE LA CONSTRUCCION: TIPO I **118.74** M2 a \$ **6,000.00** SUMA \$ **712,440.00**

AVALUO APROBADO PARA M2 a \$ SUMA

FINES DE TRADICIONALES: DE DOMINIO SUMA

1982 VALOR TOTAL DIRECTO \$ **I 1,472,940.00**

VALOR COMERCIAL ACTUAL \$ **I 1,472,940.00**

OBSERVACIONES Y REFERENCIAS:

[Handwritten signatures and notes]

SECRETARÍA DE INGENIERIA Y ARQUITECTURA

DEPARTAMENTO BIENES RAICES

VAGT-471222

01103
80801 81011

OUJAJVA

Департамент Оуяява
Департаментский Офиц
Экспертная Агенция по Недвижимости
и Управлению Земельными Ресурсами

SETI MEDICINA I

5081 91 0126 85 47

OUJAJVA DE AYAJAJ

590975909

STIADICIJOS

YDQADJAV

MINERES SE SUO DEMAM

JABOENATJAV

DEBONO

AGENCIACION

POB

UBICACION

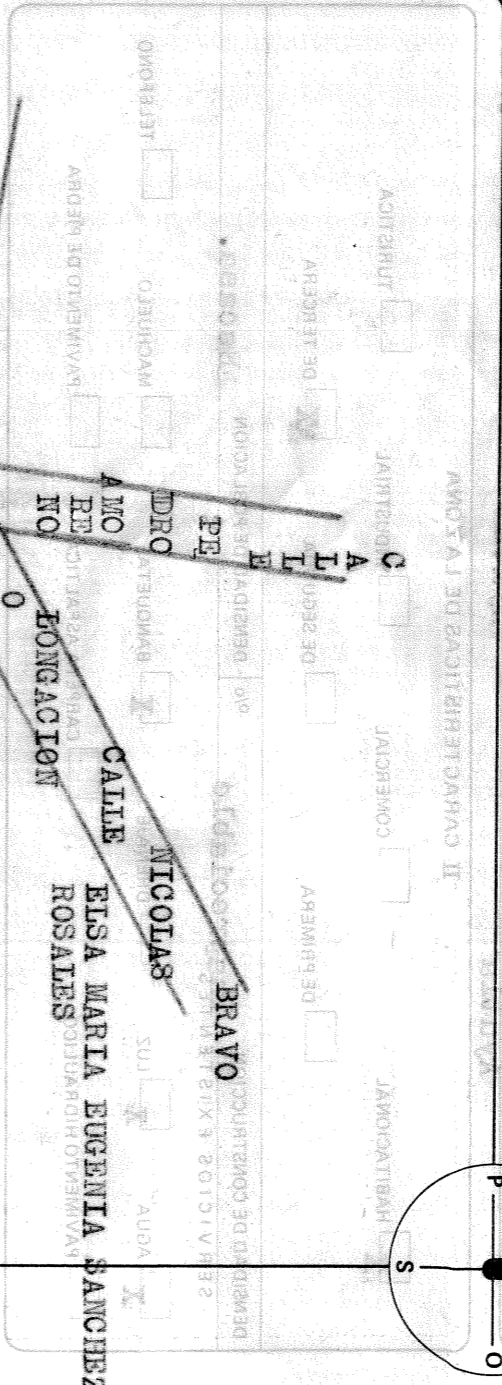
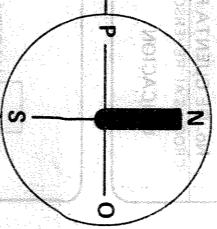

CALLE NICOLAS BRAVO
48.50 MTS.

162.00 MTS.

SUPERFICIE DE: **0.5180 Has.**
(8.180.00M²)

98.00 DE METRIO GUERRI
98 MTS. Y
SALVADOR URIBE

PANTEON MUNICIPAL

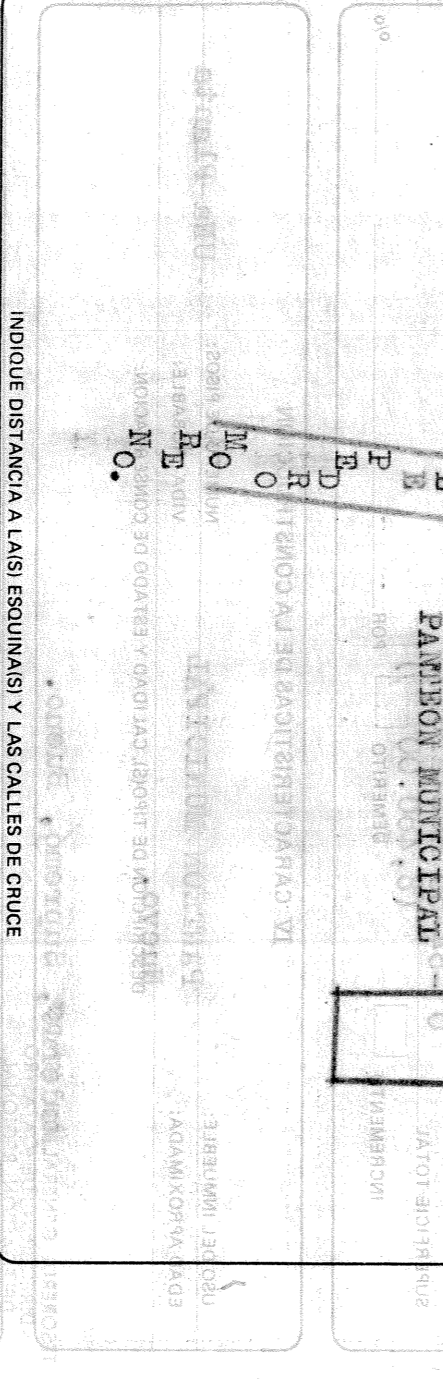

MO
PE
DR
O
A
L
L
L
E

179.30 MTS.

INDIQUE DISTANCIA A LA(S) ESCUINAS(Y) Y LAS CALLES DE CRUCE

DE	PARA	DE	PARA	DE	PARA
00.000.000	AMUS	2.6 SM	00.000.0	00.000.0	DEL BREBIO
00.000.000	AMUS	2.6 CM	00.000.0	00.000.0	
00.000.000	AMUS	2.6 SM	00.000.0	00.000.0	
00.000.000	AMUS	2.6 SM	00.000.0	00.000.0	
00.000.000	AMUS	2.6 SM	00.000.0	00.000.0	

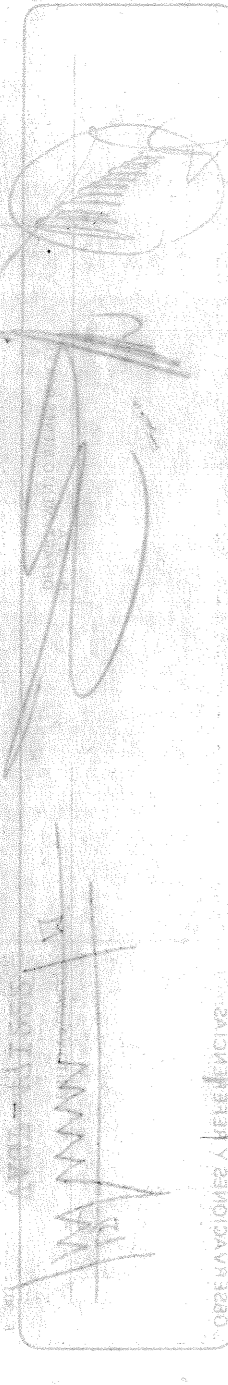



Inmaoacional

BANCO INTERNACIONAL, S. A.
INSTITUCION DE BANCA MULTIPLE
GUADALAJARA, JAL.

FOLIO

AVALUO

No. 18

16965

FECHA DE AVALUO **15 de Junio**
 PROPIETARIO **Elisa Maria**
 SOLICITANTE **Profr. Agus**
 VALUADOR **Arq. Fco. A**
 INMUEBLE QUE SE VALUA **Predio Ur**
 No. DE CUENTA PREDIAL **1,599 CA06**
 (CROQUIS AL REVERSO)
 UBICACION **Carretera a San Juan de los Rios, Jalisco**

I ANTECEDENTES
 de 1982
 agonia Sánchez Rosales.
 in Flores Bautista (Páte. Municipal de Ayutla.
 tonio Valera G. No. de Registro 1550
 umo.
 Z. CAT. No. 02- SEC. No. DE MANZANA COL. S/MA.
 Nicolás Bravo MUNICIPIO sin No. Cuartel 3/00
 Ayutla Jalisco

I
 HABITACIONAL DE PRIMERA
 COMERCIAL INDUSTRIAL TURISTICA
 DENSIDAD DE CONSTRUCCION **Inapreciable**
 SERVICIOS EXISTENTES
 AGUA ILUZ DRE
 PAVIMENTO HIDRAULICO BANQUETAS MACHUELO TELEFONO
 PAVIMENTO ASFALTICA PAVIMENTO DE PIEDRA

CARACTERISTICAS DE LA ZONA
 COMERCIAL INDUSTRIAL TURISTICA
 DE SEGUNDA DE TERCERA
 % DENSIDAD DE POBLACION **Escasa.**
 CARPETA ASFALTICA PAVIMENTO DE PIEDRA

II
 MEDIDAS, COLLINDANCIAS Y SUPERFICIE SEGU
 NTE **162 00** Mts. Con **El**
 SUR **179 30** " " **Ll**
 OTE. **98 00** " " **Sr**
 PTE. **48 50** " " **Ca**
 SUPERFICIE TOTAL **0 -84-**
 INCREMENTO POR **480.00** %

CARACTERISTICAS DEL PREDIO
 a Maria Eugenia Sánchez Rosales.
 ba quebrada, Panteón Municipal.
 s. DemetrioGuerrero y Salvador Uribe.
 Le Nicolás Bravo.
) Hectáreas
480.00 %

IV CA
 USO DEL INMUEBLE: **PANTEON**
 EDAD APROXIMADA: **Nuevo**
 DESCRIPCION **Supremo,**
 TESORERIA GENERAL DEL ESTADO
 DIRECCION **Modernos**
 DELEGACION NACIONAL
 EN AYUTLAN DE NAVARRO, JAL.

CARACTERISTICAS DE LA CONSTRUCCION
 MUNICIPAL
 NUMERO DE PISOS: **Una Planta**
 VIDA PROBABLE:
 TIPO(S), CALIDAD Y ESTADO DE CONSERVACION:
Bueno.

DEL PREDIO. **8, 480.00**
 INCREMENTO
 DEMERITO
 DE LA CONSTRUCCION: **119, 74**
 DE DOMINIO
 ADICIONALES:
1982
 VALOR TOTAL DIRECTO \$ **1,472, 940.00**
 VALOR COMERCIAL ACTUAL \$ **1,472, 940.00**

VALORES DIRECTOS
 M2 a \$ **90.00** SUMA \$ **760,500.00**
 M2 a \$ **90.00** SUMA
 M2 a \$ **90.00** RESTA
 M2 a \$ **6,000.00** SUMA \$ **712,440.00**
 M2 a \$ **6,000.00** SUMA
 M2 a \$ **6,000.00** SUMA
 M2 a \$ **6,000.00** ST \$
 M2 a \$ **6,000.00** SUMA \$ **712,440.00**
 M2 a \$ **6,000.00** SUMA
 M2 a \$ **6,000.00** ST \$
 VALOR TOTAL DIRECTO \$ **1,472, 940.00**
 VALOR COMERCIAL ACTUAL \$ **1,472, 940.00**

OBSERVACIONES Y REFERENCIAS:
 11 AOO. 1982
 REHTO-VALUADOR
 VAGR-471222

VALOR COMERCIAL ACTUAL \$ **1,472, 940.00**
 VALOR TOTAL DIRECTO \$ **1,472, 940.00**
 VALOR COMERCIAL ACTUAL \$ **1,472, 940.00**
 B I S A
 DEPARTAMENTO BIENES RAJES

20081 87.04

OULAJVA

UBICACION

OULAJVA DE ARDOR
 GRANATINORA
 ATWATJUCIOS
 RODAJUVA

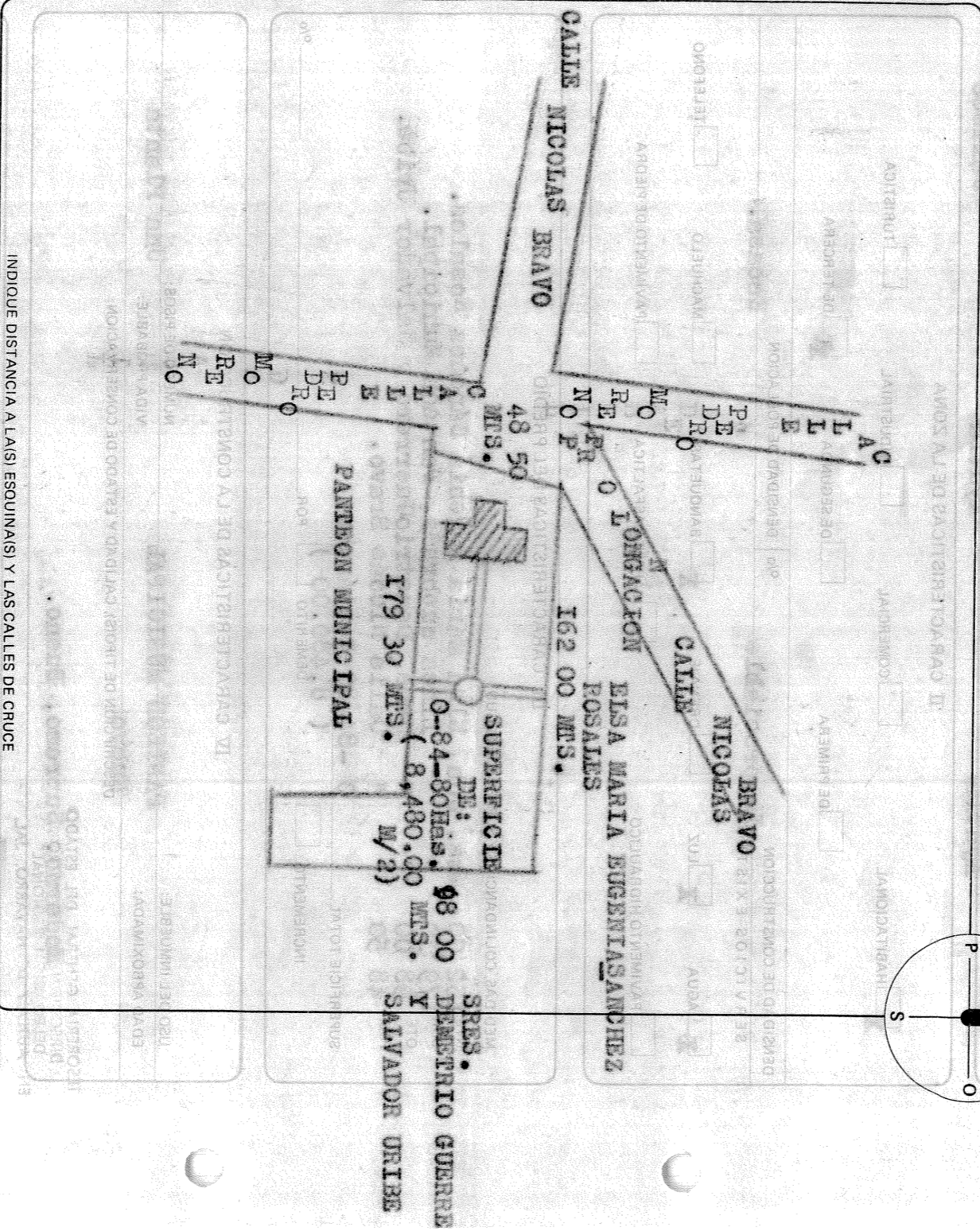
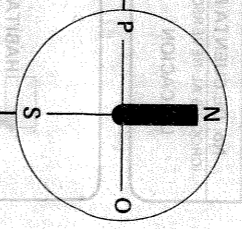

INDIQUE DISTANCIA A LA(S) ESQUINA(S) Y LAS CALLES DE CRUCE

DET. MEDIO

DET. BARRIO

DET. COMUNIDAD

DET. CANTON

DET. MUNICIPIO

DET. PROVINCIA

OBSERVACIONES

(Handwritten notes and signatures)



I ANTECEDENTES

FECHA DE AVALUO 15 de Junio de 1982

PROPIETARIO Elsa María Eugenia Sánchez Rosales.

SOLICITANTE Profr. Agustín Flores Bautista (Pto. Municipal de Ayutla.

VALUADOR Arq. Fco. Antonio Valera G. No. de Registro 1550

INMUEBLE QUE SE VALUA Predio Urbano.

No. DE CUENTA PREDIAL 17599 Po. Z. CAT. 02 No. DE MANZANA S/M

(CROQUIS AL REVERSO) CALLE SEC. COL. FRAC.

UBICACION Prolongación Nicolás Bravo MUNICIPIO AYUTLA No. Cuartel 3/0 No. Jalisco

II CARACTERISTICAS DE LA ZONA

HABITACIONAL COMERCIAL INDUSTRIAL TURISTICA

DE PRIMERA DE SEGUNDA DE TERCERA

DENSIDAD DE CONSTRUCCION Inapreciable % DENSIDAD DE POBLACION Escasa.

SERVICIOS EXISTENTES:

AGUA LUZ DRENAJE BANQUETAS MACHUELO TELEFONO

PAVIMENTO HIDRAULICO CARPETA ASFALTICA PAVIMENTO DE PIEDRA

III CARACTERISTICAS DEL PREDIO

MEDIDAS, COLINDANCIAS Y SUPERFICIE SEGUN:

NTE. 162 00 Mts. Con Elsa María Eugenia Sánchez Rosales.

SUR. 179 30 " línea quebrada, Panteón Municipal.

OTE. 98 00 " Sres. Demetrio Guerrero y Salvador Uribe.

PTE. 48 50 " Calle Nicolás Bravo.

SUPERFICIE TOTAL 0 -84-80 Hectáreas.

(8,480.00 M2)

INCREMENTO POR DEMERITO 0 %

IV CARACTERISTICAS DE LA CONSTRUCCION

USO DEL INMUEBLE: PANDEON MUNICIPAL NUMERO DE PISOS: Una Planta

EDAD APROXIMADA: Nuevo. VIDA PROBABLE:

DESCRIPCION DE TIPO(S), CALIDAD Y ESTADO DE CONSERVACION:

Moderno, Supremo, Bueno.

TESORERIA GENERAL DEL ESTADO
DIRECCION DE CATASTRO
DELEGACION REGIONAL
EN AYUTLA DE NAVARRO, JAL.

V VALORES DIRECTOS

DEL PREDIO. INCREMENTO 8,480.00 M2 a \$ 90.000 SUMA \$ 760,500.00

DEMERITO 0 M2 a \$ 0 RESTA

DE LA CONSTRUCCION: TIPO I 118.74 M2 a \$ 6,000.00 SUMA \$ 712,440.00

TIPO II 0 M2 a \$ 0 RESTA

VALOR TOTAL DIRECTO \$ 1,472,940.00

1982 11 AGO. 1982 VALOR COMERCIAL ACTUAL \$ 1,472,940.00

OBSERVACIONES Y REFERENCIAS:

[Firma]
PERITO VALUADOR
VAGP-471222/71

[Firma]
B. I. S. A.
DEPARTAMENTO BIENES RAICES



Inmoconacional

BANCO INTERNACIONAL, S. A.
INSTITUCION DE BANCA MULTIPLE
GUADALAJARA, JAL.

F O L I O
AVALUO **No. 18** **16965**

I ANTECEDENTES

FECHA DE AVALUO **15 de Junio de 1982**

PROPIETARIO **Eles Maria Eugenia Sánchez Rosales.**

SOLICITANTE **Profr. Agustín Flores Bautista (Pcte. Municipal de Ayutla.**

VALUADOR **Arg. Fco. Antonio Valera G. M. de Registro 1930**

INMUEBLE QUE SE VALUA **Predio Urbano.**

No. DE CUENTA PREDIAL **1,599** Z. CAT. **No. 02** No. DE MANZANA **COL. 07/A**
(CROQUIS AL REVERSO) **CALLE.** SEC.

UBICACION **Comunidad Nicolás Bravo Sin No. Cuartel 3/00** MUNICIPIO **Ayutla** JALISCO

II CARACTERISTICAS DE LA ZONA

HABITACIONAL COMERCIAL INDUSTRIAL TURISTICA

DE PRIMERA DE SEGUNDA DE TERCERA

DENSIDAD DE CONSTRUCCION **Inapreciable** %/o DENSIDAD DE POBLACION **Escasa.**

SERVICIOS EXISTENTES:

AGUA LUZ DRENAJE BANQUETAS MACHUELO TELEFONO

PAVIMENTO HIDRAULICO CARPETA ASFALTICA PAVIMENTO DE PIEDRA

III CARACTERISTICAS DEL PREDIO

MEDIDAS, COLINDANCIAS Y SUPERFICIE SEGUN:

NTE. **162 00 Mts. Con Eles Maria Eugenia Sánchez Rosales.**

SUR **179 30 " " Línea quebrada, Panteón Municipal.**

OTE. **98 00 " " Svcs. Demétrio Guerrero y Salvador Uribe.**

PTE. **48 50 " " Calle Nicolás Bravo.**

SUPERFICIE TOTAL **0 -84-80 Hectáreas** DEMERITO POR %/o
(8,480.00 M²)

IV CARACTERISTICAS DE LA CONSTRUCCION

USO DEL INMUEBLE: **PANTON MUNICIPAL** NUMERO DE PISOS: **Una Planta**

EDAD APROXIMADA: **Mayor** VIDA PROBABLE:

DESCRIPCION DE TIPO(S), CALIDAD Y ESTADO DE CONSERVACION:

TESORERIA GENERAL DEL ESTADO

DIRECCION DE CATASTRO

DELEGACION REGIONAL

EN AULAN DE NAVARRO, JAL.

V VALORES DIRECTOS

DEL PREDIO:	INCREMENTO	M 2 a \$	90.00	SUMA \$	760,500.00
	DEMERITO	M 2 a \$		SUMA	
		M 2 a \$		RESTA	
				ST \$	
DE LA CONSTRUCCION:	TIPO I	M 2 a \$	6,000.00	SUMA \$	712,440.00
	TIPO B	M 2 a \$		SUMA	
	DE DOMINACIONALES:			SUMA	
		ST \$			

1982 **11 460 1982** VALOR TOTAL DIRECTO \$ **1'472, 940.00**

VALOR COMERCIAL ACTUAL \$ **1'472, 940.00**

OBSERVACIONES Y REFERENCIAS:

[Handwritten signatures and stamps]

B. I. S. A.
DEPARTAMENTO BIENES RAICES

VAGP-471222

01101

30921 81 011

OUJAJVA

Иностранный
А. В. ЛАНДАРИНИ ОДИН
ЭЛПТ ЛУМ АОНАВ ЭД ИДУЛТЭН
ЛУ, АРАЛАДАЛД



231 ИДЭЭГЭТЭН I

ОУЈАВА ЭД АНЭЭН

ОИРАТЭЭЭН

ЭТМЭТИДЭС

НОДАУЈАВ

АМЛАВ ЭЭЭЭ ЭБЭЭЛЭМН

UBICACION

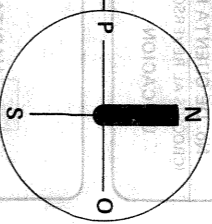

УБИАЦААНЫ ТАХЬС

АМЛАВ ЭЭЭЭ ЭБЭЭЛЭМН

ОИРАТЭЭЭН

ЭТМЭТИДЭС

НОДАУЈАВ

АМЛАВ ЭЭЭЭ ЭБЭЭЛЭМН

УБИАЦААНЫ ТАХЬС

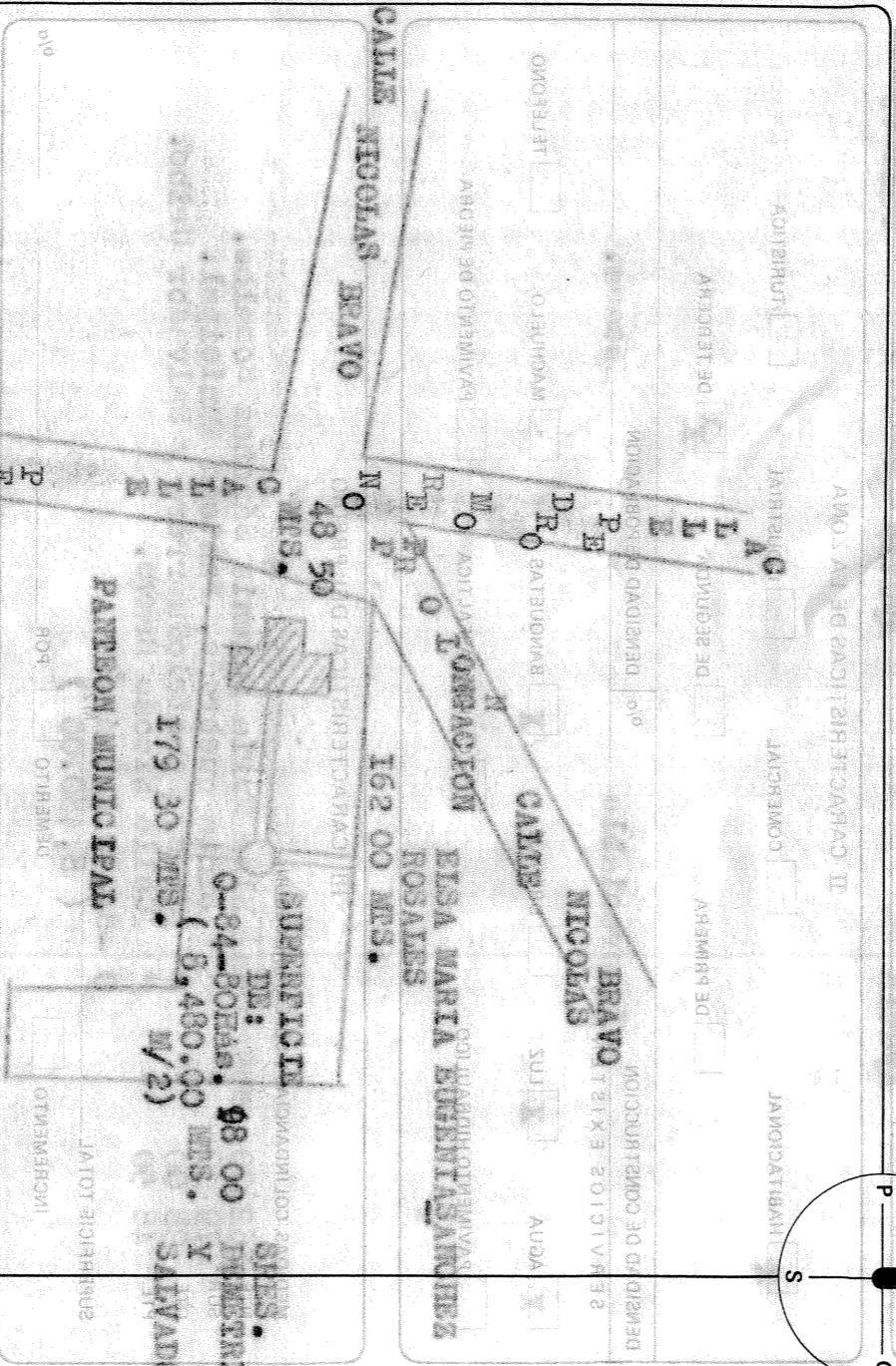

УБИАЦААНЫ ТАХЬС

АМЛАВ ЭЭЭЭ ЭБЭЭЛЭМН

ОИРАТЭЭЭН

ЭТМЭТИДЭС

НОДАУЈАВ

АМЛАВ ЭЭЭЭ ЭБЭЭЛЭМН

УБИАЦААНЫ ТАХЬС

АМЛАВ ЭЭЭЭ ЭБЭЭЛЭМН

ОИРАТЭЭЭН

ЭТМЭТИДЭС

НОДАУЈАВ

АМЛАВ ЭЭЭЭ ЭБЭЭЛЭМН

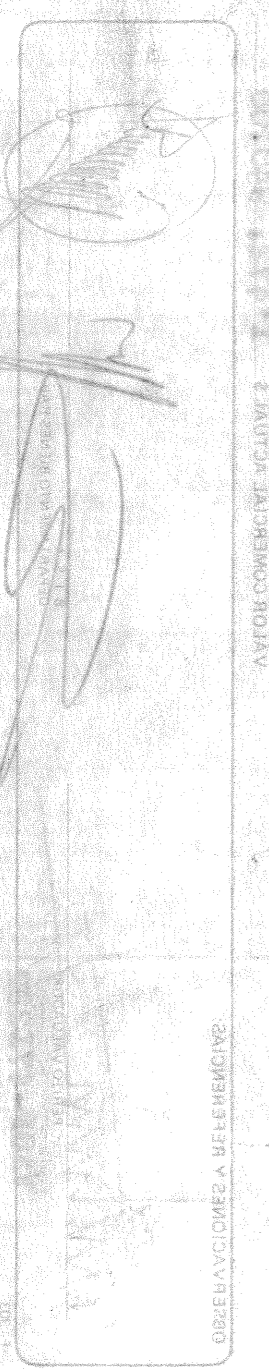



GOBIERNO DEL ESTADO DE JALISCO

TESORERIA GENERAL

RECIBO OFICIAL DEL IMPUESTO PREDIAL

FOLIO

001,836

CLAVE CATASTRAL

ZONA MANZANA PREDIO

ESPACIO PARA LA MAQUINA REGISTRADORA

NOMBRE Y DOMICILIO DEL CAUSANTE

SANCHEZ ROSALES ELSA MARIA EUGENIA

Justo Sierra # 1926, Guadalajara, Jalisco.

NUMERO DE CUENTA PREDIAL

REC	T.P.	CUENTA	MUNICIPIO	NUM. DE PARTIDA
15	R	1599	17.	

UBICACION DEL PREDIO

"PALO BLANCO CAMPO SANTO Y PUEBLO VIEJO "

VALOR FISCAL	TASA	PERIODO		CON CEPTO	NUMERO CUENTA APLICACION	IMPUESTO	RECARGOS 4011-01	TOTAL
		DESDE	HASTA					
9,300.00	10	1-81	6-81	1012-01	558.00			
		1-80	6-80	1012-01	558.00			

TOTALES ▷ 1,116.00

RECARGOS 4011-01	▷	201.00
GASTOS COBRANZAS 8531-01	▷	100.00
TOTAL GENERAL	▷	1,417.00

EL PRESENTE PAGO NO LIBERA AL CAUSANTE DE DEUDOS ANTERIORES

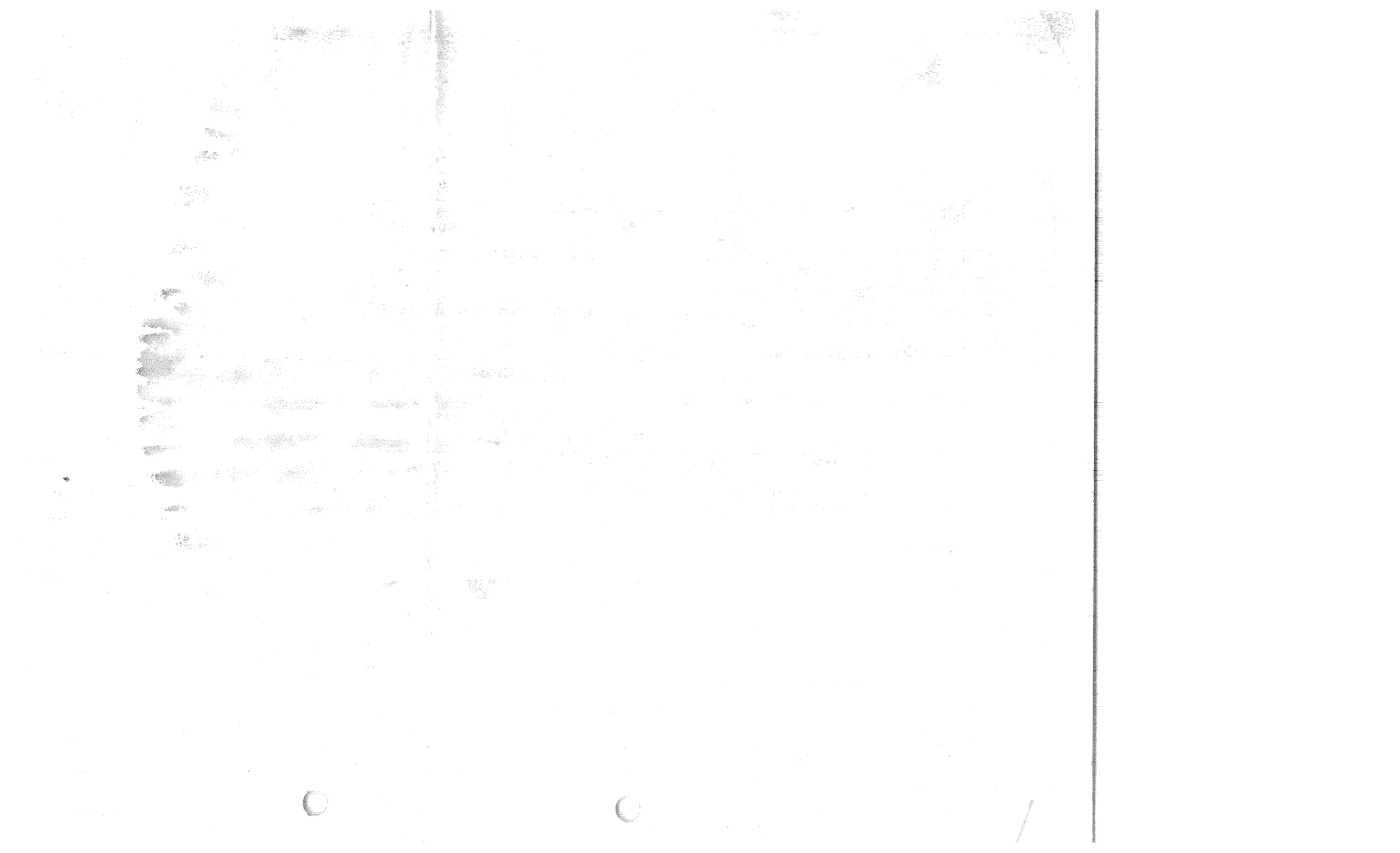



**GOBIERNO
DE JALISCO**

PODER EJECUTIVO

TESORERIA GENERAL

NUMERO

DEPENDENCIA

JOSE RODRIGUEZ VILLANUEVA, Jefe de la Oficina Recaudadora de Rentas en funciones en este lugar, - - - - -

" C E R T I F I C A ".

Que en el Registro Catastral por predio de esta Oficina Recaudadora y bajo el número de Cuenta 1599, del Sector Rústico, se encuentra registrado a nombre de la C. ELSA MARIA EUGENIA SANCHEZ ROSALES, un inmueble cuyas características a continuación describo:

Predio Rústico denominado " PAJO BLANCO, CAMPOSANTO Y PUEBLO VIEJO ", ubicado dentro de esta Municipalidad al viento oriente de esta población como a un kilómetro de la misma el cual tiene una extensión superficial total aproximada de Has. 5-00-00 (CINCO HECTARAS DE TERRENO), con las siguientes colindancias., ORIENTE, con Francisco Verbera., al PONIENTE, con Luis Mariscal., al Noroeste con con Panteon Municipal., al NORTE, con la calle Nicolas Bravo y al SUR con antiguo camino real.- Fué adquirido mediante compra que se le hizo al señor J. Natividad Verbera Contreras, en su calidad de Apoderado del señor Francisco Verbera Contreras y la señora Ma. del Refugio Larios de Verbera, con fecha 24 de Noviembre de 1972., por su parte el señor Francisco Verbera adquirió la propiedad mediante compra que le hizo al señor J. Natividad Verbera Contreras, con fecha 9 de septiembre de 1959 en relacion con la Manifestación de Excedencias de fecha 7 de agosto de 1972, tramitada en comprobante número 9/973., y el

M. VILLANUEVA





**GOBIERNO
DE JALISCO**

PODER EJECUTIVO

TESORERIA GENERAL

NUMERO

DEPENDENCIA

-- 2 --

señor J. Natividad adquirió por compras como sigue: ---
una parte de la señora Francisca Brambila Vda. de Aguilar ---
con fecha 4 de marzo de 1942 y otras del señor Manuel Agui---
lar Brambila en la misma fecha., tiene actualmente para loc-
efectos fiscales un valor de: - - - - - ---
\$ 9,300.00 (NUEVE MIL TRECIENTOS PESOS, 00/100), sobre los -
cuales tiene cubiertos sus impuestos hasta el 6to., bimes---
tre del presente ejercicio Fiscal.

SE EXPIDE EL PRESENTE A SOLICITUD DEL C. PRESIDENTE MUNICI---
PALA Y PARA LOS USOS QUE A SUS INTERESSES CONVENGA, EN LA PO-
BLACION DE AYUTLA, JALISCO., A LOS DIECIOCHO DIAS DEL MES DE
AGOSTO DE MIL NOVECIENTOS OCHENTA Y UNO.

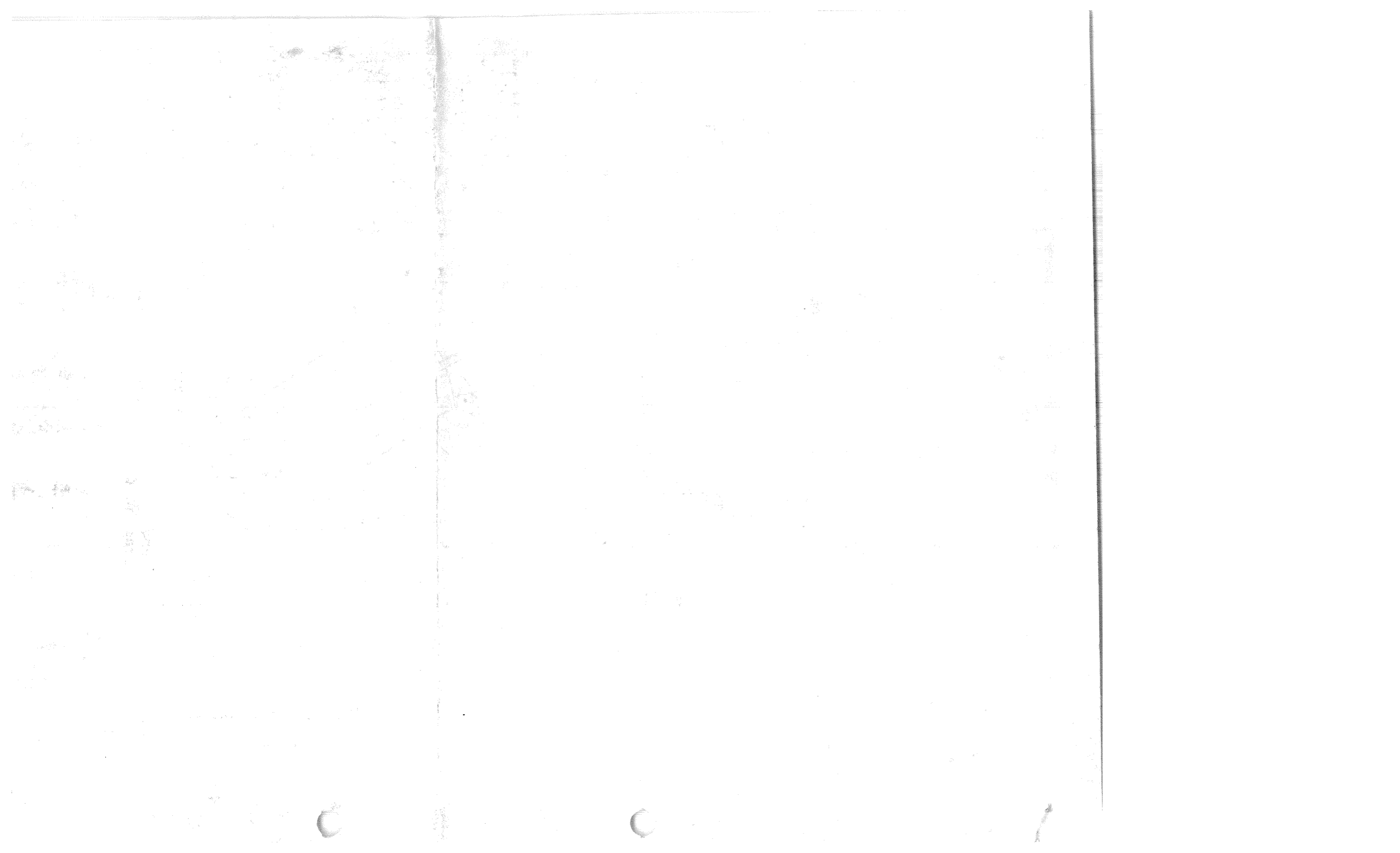



Lic. José Cortés Martínez
Notario Público Núm. 13
Morelia, Mich.

Morelia, Mich., a 14 de mayo de 1981.

SR.
ALEJANDRO SANCHEZ ROSALES.
P R E S E N T E.

En los términos del artículo 2407 del Código Civil para el Estado de Michoacán y su correlativo el 2554 del Código Civil para el Distrito y Territorios Federales en materia común y para toda la Republica Mexicana en materia Federal, me permito otorgar a usted PODER GENERAL AMPLISIMO PARA: -----

I.- PLEITOS Y COBRANZAS, con todas las facultades generales y las especiales que requieran cláusula especial conforme a la Ley, para que pueda representarme en todo negocio o juicio de jurisdicción voluntaria, contenciosa o mixta, en materia Civil, Criminal, Mercantil, Federal, Administrativa, Agraria o del Trabajo, ante cualquier Autoridad, persona o Corporación. De manera especial tendrá las siguientes facultades: a).- Para desistirse; b).- Para transigir; c).- Para comprometer en árbitro o arbitrador; d).- Para articular y absolver posiciones; e).- Para recusar; f).- Para recibir pagos y otorgar recibos; g).- Para interponer el recurso de amparo y la facultad de desistirse de él y para los demás actos que expresamente determine la Ley.-----

II.- ACTOS DE ADMINISTRACION; a efecto de que ejercite cualquiera clase de actos, respecto de todos mis bienes, derechos y acciones, pudiendo recaudar mis rentas y productos y darles la inversión que estime convenientes, que tengo en el Estado de Jalisco y de Michoacán.-----

III.- ACTOS DE RIGUROSO DOMINIO, a fin de que tenga todas las facultades que corresponden a mis bienes, derechos y acciones, como dueño, pudiendo en consecuencia gravarlos o enajenarlos y adquirir otros nuevos, contraer obligaciones y celebrar en mi nombre toda clase de contratos, otorgando los documentos públicos o privados que fueren necesarios, que tengo en el Estado de Jalisco y Michoacán.-----

IV.- ASI MISMO, QUEDA EXPRESAMENTE FACULTADO, para suscribir, aceptar, endosar y avalar toda clase de títulos de crédito, de acuerdo con lo dispuesto por el artículo noveno de la Ley General de Títulos y Operaciones de Crédito, pudiendo además presentar denuncias y querrelas y comparecer en el juicio penal del fuero común y federal.-----

Este mandanto a menos que antes le sea revocado, tendrá una duración de TRES AÑOS.-----



O T O R G A N T E:

[Signature]
MARIA EUGENIA SANCHEZ ROSALES

TESTIGO:

TESTIGO:

El suscrito Licenciado JOSE CORTES MARTINEZ, Notario Público Número Trece en ejercicio en esta Capital, CERTIFICO que hoy comparó ante mí por su propio derecho la seño-

rita MARIA EUGENIA SANCHEZ ROSALES, persona de mi conocimiento y con capacidad legal de lo que doy fé y DICTADO: Que reconozco y ratifica el contenido del anterior poder que en forma general para PLEITOS Y COBRANZAS, ACTOS DE ADMINISTRACION Y DE RIGUROSO DOMINIO, otorga en favor de la persona indicada, reconociendo igualmente su firma que lo calza por ser de su puño y letra y la que usa en todos sus asuntosy negocios, expresando por sus generales ser: de veinticuatro años de edad, soltera, mexicana, Pasante Jurista, originaria y vecina de esta Ciudad de Morelia, Michoacán, con domicilio en calle Sor Juana Inés de la Cruz número doscientos treinta y cuatro y se considera estar exentado en el pago del Impuesto sobre la Renta sin acreditarlo, quedando advertida en los términos del artículo doce de la Ley del mencionado Impuesto. Fueron testigos de este acto los señores JOSE MARIA ALVAREZ RODRIGUEZ Y ARTURO NIETO VILLAGOMEZ, personas también de mi conocimiento y-hábiles para testificar de lo que doy fé y por sus generales manifestaron ser: mayores de edad, casados, mexicanos, empleados, vecinos de esta ciudad con domicilios en Prolongación de calle Dávila número seiscientos setenta y dos y Guerrero ochocientos diez, respectivamente y se consideran estar al corriente en el pago del Impuesto sobre la Renta sin acreditarlo, quedando advertidos en los términos de Ley. LEIDA.-Esta certificación a los comparecientes y testigos, explicando su valor y fuerza, con la advertencia de que pueden leer todo personalmente se manifestaron conformes y firman conmigo en mi oficio público. DOY FE. Y de que el artículo dos mil cuatrocientos siete del Código Civil para el Estado de Michoacán, dice: "2407.- En todos los poderes generales para pleitos y cobranzas, bastará expresar que se da para que se otorga con todas las facultades especiales y las especiales que requieran cláusula especial sin forme a la ley, para que se entiendan conferidos sin limitación alguna. En los poderes generales que se dan para administración de bienes, bastará expresar que se dan con ese carácter para que el apoderado tenga todas las facultades administrativas. En los poderes generales para ejercer actos de dominio, bastará expresar que se dan con ese carácter, para que el apoderado tenga todas las facultades de dueño, tanto en lo relativo a los bienes, como para hacer toda clase de gestión para defenderlos. Cuando se quisieren limitar las facultades de los apoderados en los tres casos antes mencionados, se consignarán las facultades o los poderes serán especiales. No obstante lo dispuesto en este artículo siempre serán especiales y expresos los poderes que se otorguen para contraer matrimonio, para divorciarse, para adoptar y reconocer hijos y para recoger del Archivo General de Notarías los testamentos ológrafos. Los Notarios insertarán éste artículo en todos los poderes que otorgan y en las certificaciones de las Cartas Poder".

O T O R G A N T E:

MARIA EUGENIA SANCHEZ ROSALES.

TESTIGO:

ANDRÉ MI:

TESTIGO:

M. J. DORTES MARTINEZ. COMJ-230319.
Notario Público Número Trece.





GOBIERNO DEL ESTADO DE JALISCO
TESORERIA GENERAL

FOLIO

Nº 20916

ATOS DEL CAUSANTE CERTIFICADO DE NO ADEUDO

NOMBRE		DOMICILIO	
BANCHEZ ROSALES ELSA MARIA EUGENIA.		Justo Sierra # 1926.	
POBLACION		MUNICIPIO	
Guadalaajara.		Guadalaajara.	

ATOS DEL PREDIO

CLAVE CATASTRAL	NUM. DE CUENTA	SUPERFICIE	UBICACION
1599	HAS. 5-00-00 F.V. \$ 9,300.--	"PALO BLANCO, CAMPO SANTO Y PUEBLO VIEJO"	
POBLACION		MUNICIPIO	
Ayutla,		Ayutla,	

POR IMPUESTO PREDIAL

EL C. JEFE DE LA OFICINA RECAUDADORA DE RENTAS NUMERO 15 EN Ayutla, Jalisco. JAL., _____

HACE CONSTAR QUE EL INMUEBLE CUYOS DATOS SE ESPECIFICAN EN LA PARTE SUPERIOR DE ESTE DOCUMENTO, TIENE CUBIERTOS TODOS LOS PAGOS CORRESPONDIENTES AL IMPUESTO PREDIAL, HASTA EL 6to. BIMESTRE DE 19 81., SEGUN LOS ANTECEDENTES QUE OBRAN EN LOS ARCHIVOS DE ESTA OFICINA.

Ayutla, JAL., 5 DE Octubre DE 19 81.

EL RECAUDADOR DE RENTAS

SELLO

NOMBRE Y FIRMA

JOSE RODRIGUEZ VILLANUEVA.

POR OBRA PUBLICA

EL C. _____

_____ HACE CONSTAR QUE EL INMUEBLE CUYOS DATOS SE ESPECIFICAN EN LA PARTE SUPERIOR DE ESTE DOCUMENTO, NO TIENE ADEUDOS PENDIENTES POR CONCEPTO DE _____

_____ SEGUN LOS ANTECEDENTES QUE OBRAN EN LOS ARCHIVOS DE ESTA OFICINA.

JAL., _____ DE _____ DE 19 _____

EL C. _____

SELLO

NOMBRE Y FIRMA

OBSERVACIONES:

OFICINA RECAUDADORA

FGJI-144

\$ 5.00



001 581015 8563 A*****00

C. DIRECTOR DE CATASTRO

Presente:

SOLICITUD DE DESLINDE CATASTRAL

Para los efectos del Artículo 39 de la Ley de Hacienda solicitado a ud. se practique el deslinde catastral del predio cuyos datos a continuación se expresan.

NOTA: PARA SER LLENADO POR EL INTERESADO

Solicitante: C. PRESIDENTE MUNICIPAL PROP. MUSEUM FLORES BALLESTA
Domicilio del propietario: Calle Zedillo # 1926, Guadalupe, Jalisco.
Nombre del propietario: SANCHEZ FORTALES EUGENIA BALLESTA
Ubicación del predio: " PALO BLANCO, CAMPO SANTO Y PUEBLO VIEJO "

CLAVE CATASTRAL: CUENTA: 1599
Municipio: Amula Recaudadora: 15
Superficie registrada: HAS. 5-00-00 (SOL. A DELICUADAR HAS. 0-84-00).

Domicilio del predio es: Urbano Baldío Rústico Construido



[Handwritten signature]

FIRMA DEL SOLICITANTE

PROF. ASUCILLA FLORES BAUFISTA.

NO ES VALIDO COMO COMPROBANTE DE PAGO SIN LA CERTIFICACION DE LA MAQUINA REGISTRADORA SELLO Y FIRMA AUTORIZADAS. PRESENTAR ESTE RECIBO AL EFECTUAR SU PROXIMO PAGO

NOTA: PARA SER LLENADO POR LA DEPENDENCIA OFICIAL

C. Jefe de la Oficina Recaudadora.

El C. PRESIDENTE MUNICIPAL PROP. AGUIRRE VOTOS en cumplimiento a lo señalado por el Artículo 41 Fracción E de la Ley de ingresos del Estado de Jalisco asigna a la presente solicitud, un entero de: EXEMTO DEL PAGO DE DERECHOS CORRESPONDIENTES, DE CONFORMIDAD CON EL ARTICULO 197 DE LA LEY DE INGRESOS DEL ESTADO DE JALISCO.

IMPORTE	CLAVE
\$ 00.00	2071 - 05

Lugar: Amula, Jalisco. Fecha: Octubre 5 de 1971.

Atentamente
EL DELEGADO REGIONAL DE CATASTRO.

SALVADOR SANTAMARÍA GARCÍA.

NOMBRE Y FIRMA

SECRETARÍA DE MEXICO
TESORERÍA GENERAL
DIRECCION DE CATASTRO
DELEGACION EN
FGAICH-30 NAVAERRI
CAUSANTE



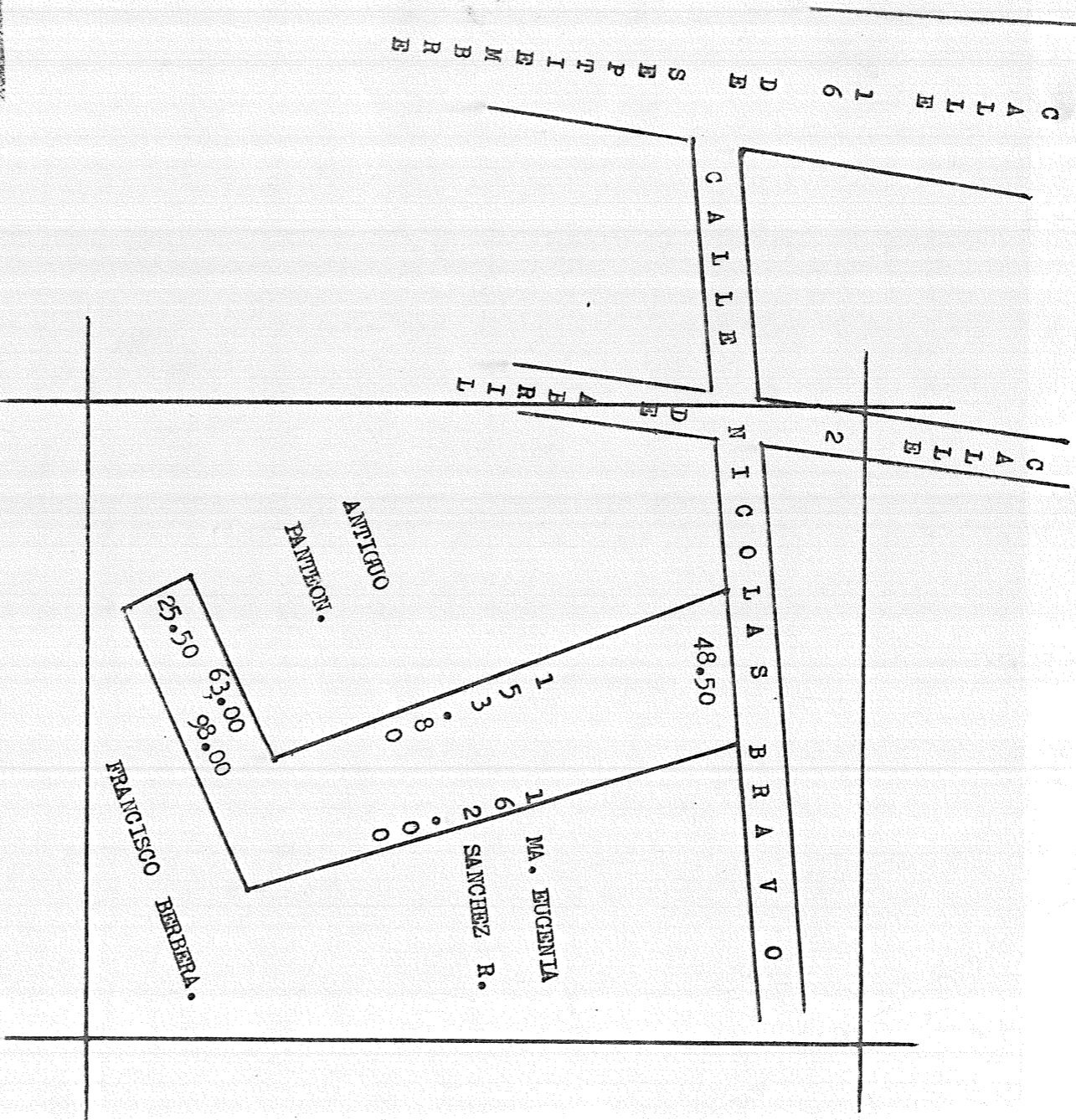

ESCALA.- I: 2 000

EL ESTADO DE JALISCO
 SOFIERA GENERAL
 CCION DE CATASTRAL
 DELEGACION EN
 LAN DE NAVARRA S.



GOBIERNO DEL ESTADO DE JALISCO
 TESORERIA GENERAL
 G. MARISCAL
 DIRECCION DE CATASTRO

DESLINDE CATASTRAL

PARA LOS EFECTOS DEL ARTICULO
 39 DE LA LEY DE HACIENDA DEL
 ESTADO DE JALISCO, SE FORMULA EL
 PRESENTE DESLINDE CATASTRAL

AUTORIZO:
 EL DELEGADO REGIONAL DE CATASTRO.

C. SALVADOR SANTANA GARCIA.

FECHA: 12 DE NOVIEMBRE DE 1981.

Clave Catastral: _____ Cuenta: 1599

Municipio: AYUTLA, JALISCO. Recaudadora: 15

Nombre del predio: PAILO BLANCO, CAMPO SANTO Y PUERTO YTEJON
 PROPIETARIO ELSA MARIA EUGENIA SANCHEZ ROSALES.

Domicilio del propietario: JUSTO SIERRA 1926 GUADAJAJARA, JAL.

Ubicacion del predio: NICOLAS BRAVO S/N.

SUPERFICIE 00-84-80 HAS.
 BALDIO FUSTICO
 CONSTRUIDO URBANO

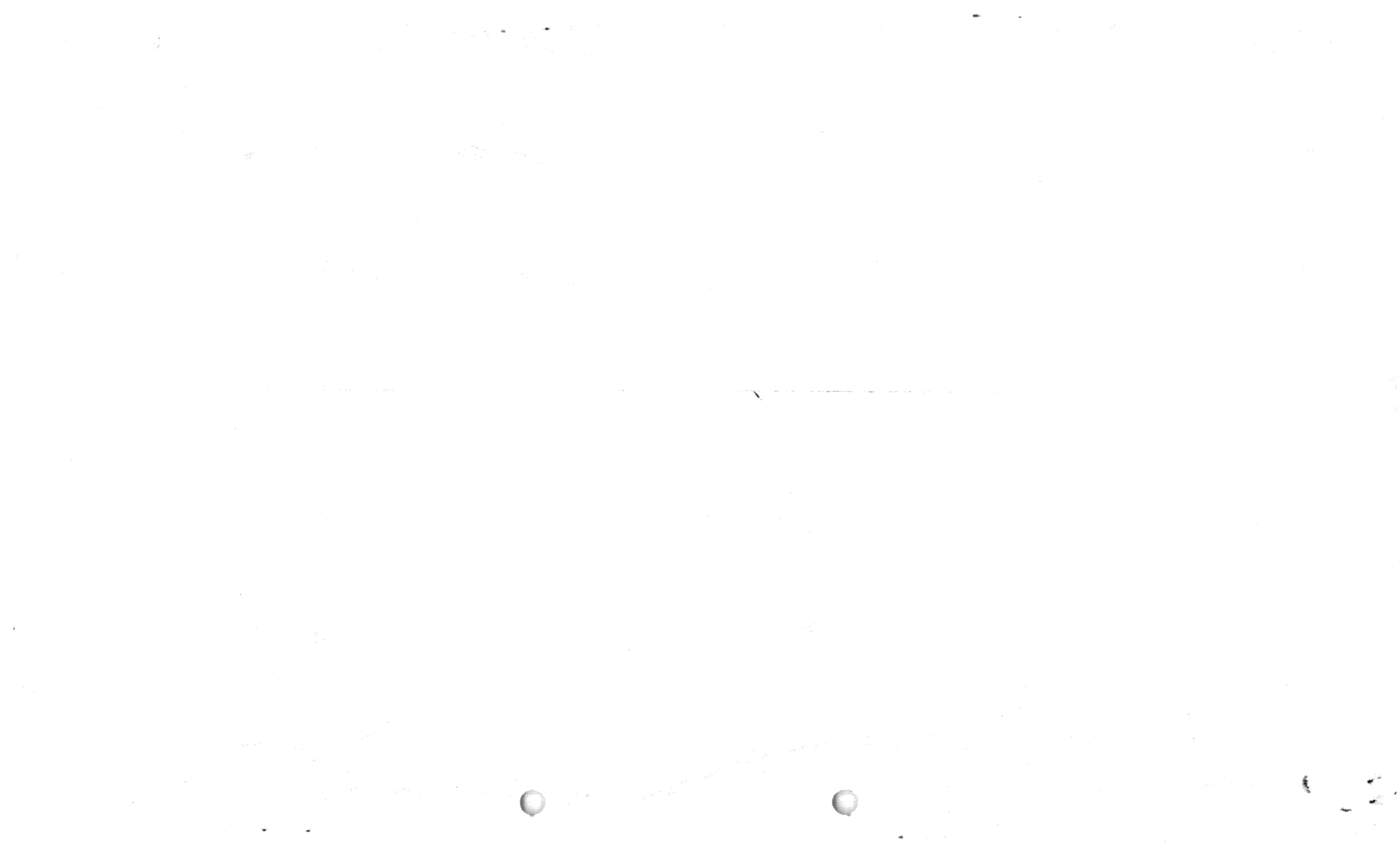



Intenacional

BANCO INTERNACIONAL, S. A.
INSTITUCION DE BANCA MULTIPLE
GUADALAJARA, JAL.

AVALUO

FOLIO

No.18

16952

I ANTECEDENTES

FECHA DE AVALUO **Enero 15 de 1982.**

PROPIETARIO **Elsa María Eugenia Sánchez Rosales.**

SOLICITANTE **Profr. Agustín Flores Bautista (Pdte. Municipal de Ayutla, Jal.**

VALUADOR **Arq. Fco. Antonio Valera Güitrón.- Reg. 1550**

INMUEBLE QUE SE VALUA **Fracción del predio rústico "Palo Blanco, Campo Santo y Pueblo Viejo"**

No. DE CUENTA PREDIAL **1,599 No.** Z. CAT. **02-** No. DE MANZANA **S/N.**

(CROQUIS AL REVERSO) **PROLONGACIÓN NICOLÁS BRAVO SIN No.** No. **Cuartel 3/o.** COL. O FRACC. **Ayutla** **Jalisco.**

UBICACION **Ayutla** MUNICIPIO **Ayutla** No. DE CUENTA PREDIAL **1,599 No.** Z. CAT. **02-** No. DE MANZANA **S/N.** COL. O FRACC. **Cuartel 3/o.**

II CARACTERISTICAS DE LA ZONA

HABITACIONAL COMERCIAL INDUSTRIAL TURISTICA

DE PRIMERA DE SEGUNDA DE TERCERA

DENSIDAD DE CONSTRUCCION **Inapreciable** %/o DENSIDAD DE POBLACION **Escasa.**

SERVICIOS EXISTENTES: **NO HAY.**

AGUA LUZ DRENAJE BANQUETAS MACHUELO TELEFONO

PAVIMENTO HIDRAULICO CARPETA ASFALTICA PAVIMENTO DE PIEDRA

III CARACTERISTICAS DEL PREDIO

MEDIDAS, COLINDANCIAS Y SUPERFICIE SEGUN: **deslinda:**

NTE. **48.50 Mts. prolongación calle Nicolás Bravo.**

SUR **98.00 Mts. prop. de Francisco Berbera.**

OTE. **162.00 Mts. resto del predio prop. de María Eugenia Sánchez Rosales.**

PTE. **179.30 Mts. línea quebrada, panteón municipal.**

SUPERFICIE TOTAL **(8,480.00 M²)**

INCREMENTO DEMERITO POR %/o

IV CARACTERISTICAS DE LA CONSTRUCCION

USO DEL INMUEBLE: **---** NUMERO DE PISOS: **---**

EDAD APROXIMADA: **---** VIDA PROBABLE: **---**

DESCRIPCION DE TIPO(S), CALIDAD Y ESTADO DE CONSERVACION: **---**

V VALORES DIRECTOS

DEL PREDIO. **8,480.00** M² a \$ **45.00** SUMA \$ **381,600.00**

INCREMENTO **---** M² a \$ **---** SUMA **---**

DEMERITO **---** M² a \$ **---** RESTA **---**

DE LA CONSTRUCCION: TIPO I M² a \$ **---** SUMA **381,600.00**

TIPO II M² a \$ **---** SUMA **---**

ADICIONALES: **---** SUMA **---**

VALOR TOTAL DIRECTO \$ **381,600.00**

VALOR COMERCIAL ACTUAL \$ **381,600.00**

OBSERVACIONES Y REFERENCIAS: **Por su ubicación, esta fracción se considera como predio urbano, valuándose al valor de su calle con demérito de 50% por profundidad excesiva.- El valor de esta fracción a Enero 1/o. de 1973 era de \$233,200.00.**

PERITO VALUADOR
VAGP-471222

DEPARTAMENTO BIENES RAICES

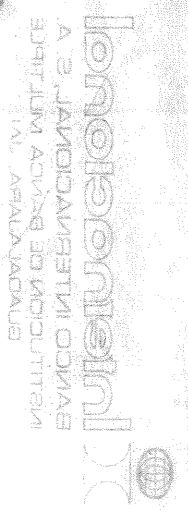

01.10.1
№ 81.01

OUJAVVA

1. UNITS OF SETTLEMENT

DATE OF SETTLEMENT: **OUJAVVA DE ANCHAZ**
 TYPE OF SETTLEMENT: **OPATBOROP**
 CHARACTER OF SETTLEMENT: **ETNATCIJOS**
 FORMATION: **BODAVJAV**

UBICACION

COORDINATE: **56° 00' 00" N, 24° 15' 00" E**
 DISTANCE FROM BOUNDARY: **100 m**

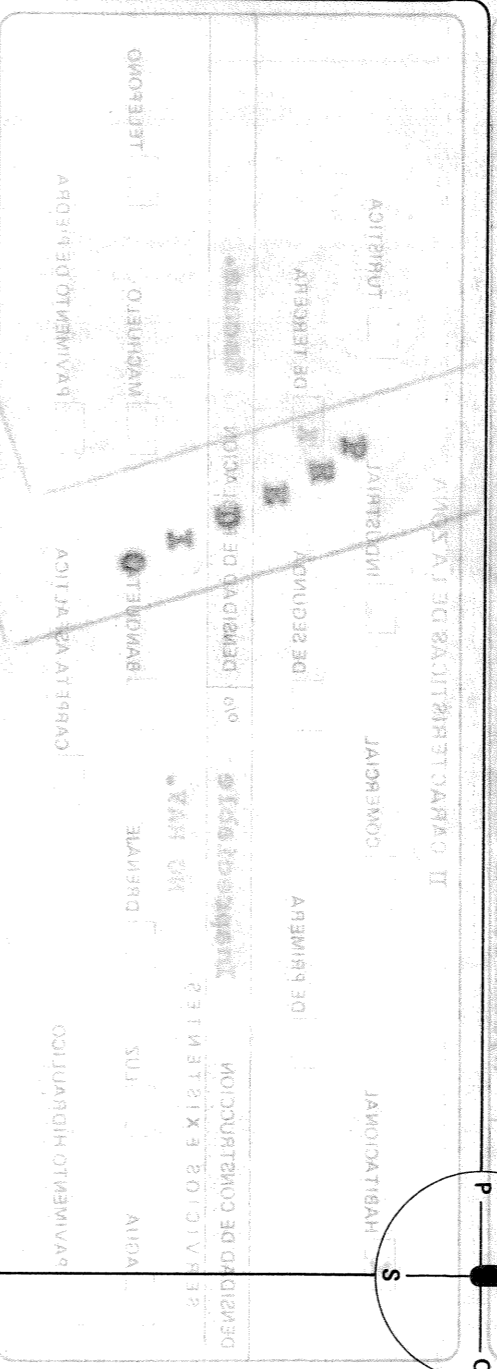

DESCRIPTIVE DATA AND STATUS OF THE SETTLEMENT

II. CHARACTERISTICS OF THE SETTLEMENT

III. CHARACTERISTICS OF THE SETTLEMENT

IV. CHARACTERISTICS OF THE SETTLEMENT

Area: **00.00 ha**

Population: **00.00**

INDICATE DISTANCE TO (THE) CORNERS AND THE STREETS OF THE CROSS

DESCRIPTION OF TYPE, CAPACITY AND STATUS OF CONSTRUCTION

NUMBER OF BUILDINGS: **---**

NUMBER OF HOUSES: **---**

NUMBER OF HOUSES: **---**

GENERAL DATA

NAME OF SETTLEMENT: **OUJAVVA**

TYPE OF SETTLEMENT: **ETNATCIJOS**

FORMATION: **BODAVJAV**

DATE OF SETTLEMENT: **00.00.00**

COORDINATE: **56° 00' 00" N, 24° 15' 00" E**



PRESIDENCIA MUNICIPAL

DE

AYUTLA, JAL.

TEL. NO. 4

H. CONGRESO DEL ESTADO
PALACIO DE GOBIERNO
GUADAJAJARA, JALISCO

DEPENDENCIA: PRESIDENCIA
MUNICIPAL

NUM. DE OFICIO: 431

EXPEDIENTE: 14/981

ASUNTO: Solicitud de Autorización para la compra de un terreno para --
cementerio.

El H. Ayuntamiento Constitucional de este lugar en sesión Ordinaria de Cabildo de fecha 3 de mayo de 1981, acordó solicitar a ese H. Cuerpo Legislativo autorización para la compra de un terreno de aproximadamente 8,500 metros cuadrados a razón de \$45.00 metro cuadrado que se destinará para ampliar el Cementerio Municipal; dicho terreno se encuentra anexo al mismo ya que el actual cementerio está totalmente saturado resultando por lo mismo insuficiente en la actualidad. Se anexa un plano del predio y el acta de acuerdo del Cabildo respectiva.

Esperando contar con la autorización con la prenta que el caso requiere, reiteramos una vez más nuestras más atenta y distinguida consideración.

A t e n t a m e n t e.
"SUFRAGIO EFECTIVO NO REELECCION"
Ayutla, Jalisco., Junio 4 de 1981
El Presidente Municipal

Profr. Agustín Flores Bautista

El Secretario

Profr. Isidro Gómez Cárdenas

C.C.P.- El C. Dip. Mayor José Toscano Figueroa para su conocimiento e intervención.

C.C.P.- La Contaduría Mayor de Hacienda, mismo fin.

C.C.P.- El C. Lic. Pedro Jiménez G. Director de Orientación Municipal, mismo fin.

0.0.0. -- El C. D. de la Secretaría de Gobernación
 0.0.0. -- El C. D. de la Secretaría de Hacienda y Crédito Público
 0.0.0. -- El C. D. de la Secretaría de Justicia y Fomento

El Sr. Secretario de Hacienda y Crédito Público

El Sr. Secretario de Justicia y Fomento

El Sr. Secretario de Gobernación

El Sr. Secretario de Hacienda y Crédito Público
 El Sr. Secretario de Justicia y Fomento
 El Sr. Secretario de Gobernación

El Sr. Secretario de Hacienda y Crédito Público
 El Sr. Secretario de Justicia y Fomento
 El Sr. Secretario de Gobernación

El Sr. Secretario de Hacienda y Crédito Público
 El Sr. Secretario de Justicia y Fomento
 El Sr. Secretario de Gobernación

COMISIÓN DE INVESTIGACIÓN
 COMISIÓN DE INVESTIGACIÓN

LEG. NO. 4 N. CONGRESO DEL ESTADO

LA UYU, JUL

DE
 PRESIDENCIA MUNICIPAL

El Sr. Secretario de Hacienda y Crédito Público
 El Sr. Secretario de Justicia y Fomento



EXHIBENTE:	1904
NUM. DE OFICIO:	131
DEBEREASIA:	SECRETARÍA DE HACIENDA Y CRÉDITO PÚBLICO



PRESIDENCIA MUNICIPAL
DE

AYUTLA, JAL.

TEL. NO. 4 II. CONGRESO DEL ESTADO
PALACIO DE GOBIERNO
GUADALAJARA, JALISCO.

ASUNTO: - Se emite dictamen con respecto al predio que se destinara para Cementerio Npal.

El que suscribe el presente documento, C. Profr. Agustín Flores Bautista, Presidente Municipal y Regidor Encargado de Obras Públicas por este medio emite dictamen favorable para la compra de un predio con superficie aproximada de 8,500 metros cuadrados a razón de \$45.00 metro cuadrado que se destinará para ampliación del Cementerio Municipal de este lugar, en virtud de que actualmente el existente, se encuentra insuficiente y dado que dicho predio está anexo se considera por esta regiduría muy conveniente

A t e n t a m e n t o
"SUFRAGIO EFECTIVO NO REELECCION"
Ayutla, Jalisco., Junio 4 de 1981
El Regidor de Obras Públicas

Profr

PROF. AGUSTIN FLORES BAUTISTA.



DEPENDENCIA: PRESIDENCIA MUNICIPAL
NUM. DE OFICIO: 432
EXPEDIENTE: 47/881



Handwritten signature or initials in the center of the document.

Main body of the document containing several paragraphs of text, which is mostly illegible due to the quality of the scan.

LEG. NO. 4 DE AGAÑA
DE
PRESIDENCIA MUNICIPAL



AGAÑA - P.R.

Administrative stamp box containing the following fields:
EXHIBICIÓN: _____
NUM. DE OFICIO: _____
DEBEREAS: _____



PRESIDENCIA MUNICIPAL
DE
AYUTLA, JAL.

TEL. NO. 4

ASUNTO:- ACTA DE CABIDO

DEPENDENCIA:	PRESIDENCIA MUNICIPAL
NUM. DE OFICIO:	433
EXPEDIENTE:	34/884

El que suscribe C. Profr. Isidro Gómez Cardenas, Secretario y Síndico de este H. Ayuntamiento Constitucional de Ayutla, Jalisco.

C E R T I F I C A.

Que el libro de Actas No. 1 (uno) a fojas 73- (setenta y tres) vuelta, y 74 (setenta y cuatro) frente, se encuentra el acta No. 13 (trece) de Cabildo de la sesión ordinaria de fecha 3 (tres) de mayo de 1981 (mil novecientos ochenta y uno) en la que en el punto No. 3 (tres) de la orden del día de dicha acta se acordó y aprobó por unanimidad que se comprara el terreno para la ampliación del Cementerio Municipal de este lugar. En virtud de que el actual está saturado.

Se hace la presente certificación en Ayutla, Estado de Jalisco., a los 4 días del mes de Junio de 1981, para los fines legales que procedan.

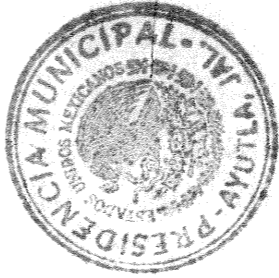

A t e n t a m e n t e.
"SUPRACIO EFECTIVO NO REELECCION"
Ayutla, Jalisco., Junio 4 de 1981
El Secretario y Síndico

Isidro Gómez Cardenas
PROFR. ISIDRO GÓMEZ CARDENAS



1900

[Handwritten signature]

CONSULADO MEXICANO EN LA HABANA
CONSULADO MEXICANO EN LA HABANA CUBA

... en el Consulado Mexicano en la Habana, Cuba, el día ...
... de ... de ... de ...

... en el Consulado Mexicano en la Habana, Cuba, el día ...
... de ... de ... de ...

SECRET

... en el Consulado Mexicano en la Habana, Cuba, el día ...
... de ... de ... de ...

LEG. NO. 4

LA HABANA, CUBA

DE

LA HABANA, CUBA

VALIDO: -



EXHIBENTE:	
NUM. DE OFICIO:	
DEBERENCIA:	



Sanchez y Cia
24.30 m

24.30 m

DEMETRIO GUERRERO

100.70 m

62.40

MUNICIPAL AJUNTAMENT

175.60 m

SUPERFICIE TOTAL 8,594.16 m²

169.80 m

48.60 m

377.80 m

Sanchez y Cia

PLA DEL TERRENO QUE SE
DESTINARA A AJUNTAMENT MUNICIPAL
EN AYUDA DEL

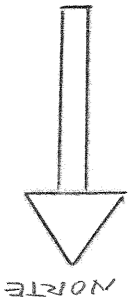

NORTE





PRESIDENCIA MUNICIPAL

DE

AYUTLA, JAL.

TEL. NO. 4

H. CONGRESO DEL ESTADO
PALACIO DE GOBIERNO
GUADALAJARA, JALISCO

DEPENDENCIA:	PRESIDENCIA MUNICIPAL
NUM. DE OFICIO:	431
EXPEDIENTE:	14/911

ASUNTO: Solicitud de Autorización para la compra de un terreno para -
cementerio.

El H. Ayuntamiento Constitucional de este lugar en sesión Ordinaria de Cabildo de fecha 3 de mayo de 1981, acordó solicitar a ese H. Cuerpo Legislativo autorización para la compra de un terreno de aproximadamente 8,500 metros cuadrados a razón de \$45.00 metro cuadrado que se destinará para ampliar el Cementerio Municipal; dicho terreno se encuentra anexo al mismo ya que el actual cementerio está totalmente saturado resultando por lo mismo insuficiente en la actualidad. Se anexa un plano del predio y el acta de acuerdo del Cabildo respectiva.

Esperando contar con la autorización con la premura que el caso requiere, reiteramos una vez más nuestra más atenta y distinguida consideración.



A t e n t a m e n t e.
"SUPRACIO PROCTIVO NO REELECCION"
Ayutla, Jalisco., Junio 4 de 1981
El Presidente Municipal

Juan

Prof. Agustín Flores Bautista

El Seco

Prof. Isidro Gómez Cárdenas

- C. C. P.- El C. Dip. Mayor José Toscano Figueroa para su conocimiento e intervención.
- C. C. P.- La Contaduría Mayor de Hacienda, mismo fin.
- C. C. P.- El C. Lic. Pedro Jiménez J. Director de Orientación Municipal, mismo fin.



PRESIDENCIA MUNICIPAL
DE
AYUTLA, JAL.

TEL. No. 4

H. CONGRESO DEL ESTADO
PALACIO DE GOBIERNO
GUADALAJARA, JALISCO

Se envió el 6 julio/51.

DEPENDENCIA: PRESIDENCIA MUNICIPAL
NUM. DE OFICIO: 471
EXPEDIENTE: 14/51

Qua res mas
ASUNTO: *Qua res mas* Solicitud de Autorización para la compra de un terreno para cementerio.

Qua res mas

El H. Ayuntamiento Constitucional de esta lugar en sesión Ordinaria de Cabildo de fecha 3 de mayo de 1951 acordó solicitar a ese H. Cuerpo Legislativo autorización para la compra de un terreno de 45.00 metro cuadrado en la cuadrada a razón de \$45.00 metro cuadrado que se destinara para ampliar el Cementerio Municipal; dicho terreno está tocante a un terreno ya que el actual cementerio está en la actualidad. Se anexa un plano del predio y el acta de acuerdo del Cabildo respectivo. *Se anexa un plano del predio que se encuentra con el plano de la compra de un terreno ya que el actual cementerio está en la actualidad. Se anexa un plano del predio y el acta de acuerdo del Cabildo respectivo.*

Esperando contar con la autorización con la premura que el caso requiere, reiteramos una vez más muestra más atenta y distinguida consideración.



Atenta m e n t e.
"SUPLENTE LEGISLATIVO NO EJECUCION"
Ayutla, Jalisco, Junio 4 de 1951
El Presidente Municipal

Juan
Prof. Agustín Flores Landeta
El Secretario
Prof. Ignacio S. Gardoña

Qua res mas
C. C. P. - El C. Dip. Mayor José Teodoro Piñeros para su conocimiento e intervención.
C. C. P. - La Contaduría Mayor de Hacienda, mismo fin.
C. C. P. - El C. Lic. Pedro Jiménez G. Director de Orienteación Municipal, mismo fin.

0123456789
0123456789
0123456789
0123456789
0123456789



cast

...del ...

... 2011

LEG. NO. 4

DE
MUNICIPALIDAD MUNICIPAL
AJTITLAN - JALISCO



ARTICULO 10

... 1917

12/10/11

EXHIBENTE:
NUM. DE OFICIO:
DEBERENCIA: